



파란사다리 프로그램

2019 여름 아주글로벌캠퍼스

아주대학교 국제교류팀
OFFICE OF INTERNATIONAL AFFAIRS



“파란사다리”

AJOU GLOBAL CAMPUS 2019 SUMMER

“너와 나의 꿈에 도전하다...”

“AFTER YOU 프로그램-
아주 글로벌 캠퍼스”가
“파란사다리”로
다시 출발합니다.

꿈과 열정을 가진 대학생을 위한
단기해외연수 지원 사업.

아주대학교 파란사다리
프로그램에
2019년에도
많은 참여 바랍니다.



여러분의 지원과 응원을 기다립니다
031 219 2171~2 afteryou@ajou.ac.kr

파란사다리 사업은 교육부와 한국장학재단에서 시행하는 취약계층 해외연수 지원 사업으로 전국 15개의 수련대학에서 시행됩니다.

더 넓은 무대를
꿈꾸는 젊음들은
누구나 지원 할 수
있습니다.

꿈과 열정만
가지고 오십시오.

올 여름
미국과 중국에서
전액 지원 해외 연수!

아주인과 이웃 학생들의
남다른 도전은
계속 됩니다.

설명회
4.5(목) 17:00 율곡관 영상회의실

신청기간
4.3(수) ~ 4.16(화)



미시간대학교
미국 공립대학 4위
세계 대학 21위



University of Michigan Ann Arbor

2019.7.15 ~ 8.9 (4주)

- 영어 집중수업(주18시간) + 현지 대학생 버디와 언어실습
- 문화체험 및 사회봉사 프로그램 참여
- 캡스톤 프로젝트(Capstone Project) 진행(프로그램 종료 시 발표 활동)
- 30명(타교생 포함) 전액 장학



워싱턴대학교
미국 공립대학 16위
세계 대학 25위



University of Washington Seattle

2019.7.8 ~ 8.2 (4주)

- 전 세계에서 온 외국인 학생들과 함께 영어 집중수업
- 영어 집중수업(주15시간) + 방과 후 활동
- 매주 2회 워싱턴대학 학생들과 함께하는 문화체험 프로그램
- 3주 연수 후 1주간 자율 TEAM PROJECT 진행
- 30명(타교생 포함) 전액 장학



상해교통대학교
중국 대학 6위



Shanghai Jiaotong University Shanghai

2019.7.8 ~ 8.2 (4주)

- 수준별 반 편성(초급, 중급, 고급)
- 개별 언어 연수를 위한 버디 배정
- 중국회화, 한자, HSK 강의, 서예, 태극권, 무술 등 선택 과목 수강
- 문화체험 프로그램
- 40명(타교생 포함) 전액 장학



파란 사다리 프로그램



파란사다리 프로그램이란?

- 교육부와 한국장학재단에서 2018년부터 3년간 시행하는 취약계층 해외연수 지원 사업으로 전국 1,200명의 학생을 해외 파견 예정
- 어려운 환경에도 불구하고 자기 개발과 진로 개척에 꿈과 열정을 지닌 대학생에게 해외연수 경험을 지원하는 국고 지원 사업 (소득 분위 0~5분위)
- 국고 지원 70% + **아주대학교 지원 30%** (아주대 지원금은 전액 외부 기부금)
- 전국 15개의 주관 대학 선정(2019년 5개 대학 추가) : **아주대학교 우수대학으로 선정**
- 각 주관대학에서 최소 타교생 10% 이상 의무 선발 : **아주대학교 타교생 20% 선발**
- 아주대는 본교생 80명 + 타교생 20명(20%) 선발 예정

아주대학교 AFTER YOU 프로그램^(15~17)이 앞으로 3년 동안^(18~20) 교육부에서 진행하는 “파란사다리” 사업으로 시행됩니다!



아주대학교 파란사다리



프로그램 특징

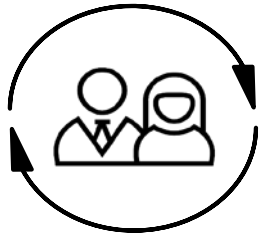

사회적 이동성
(Social Mobility)
제고



전액 장학



세계 최고 명문대학
수준 높은 교육기회

학교, 사회, 그리고 미래가 후원자가 되어주는 프로그램



프로그램 특징

- **고강도 집중 • 통합 교육 프로그램**
 - 단기간 동안 강도 높은 맞춤형 몰입 어학 프로그램
 - 더욱 강화된 사전교육 및 사후 관리의 통합 교육 프로그램 관리

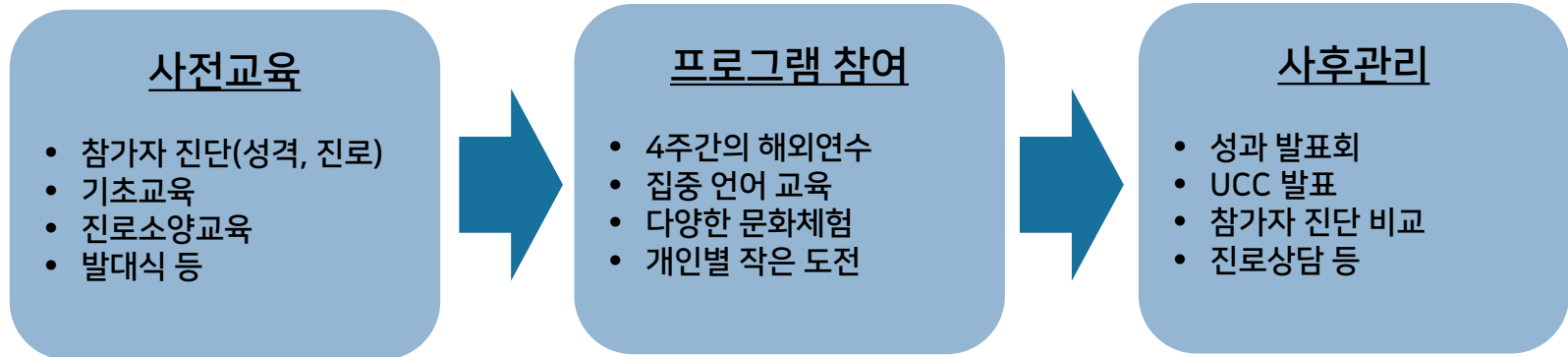



파견대학

□ 세계 최고의 명문대학에서의 최고수준 교육을 경험



University of Michigan
Ann Arbor, Michigan
미시간대학교

세계대학 21위
미국 공립대학 중 4위



University of Washington
Seattle, Washington
워싱턴대학교

세계대학 25위
미국 공립대학 16위



Shanghai Jiaotong University
상해교통대학교

중국 대학 6위
상해 내 2위



파견대학

국가	파견 대학	인원	본교생	타교생	일정(2019년)
미국	University of Michigan, Ann Arbor 미시간 대학교	30명	24명	6명	7.15 ~ 8.9 (4주)
미국	University of Washington, Seattle 워싱턴 대학교	30명	24명	6명	7.8 ~ 8.2 (4주)
중국	Shanghai Jiaotong University 상해교통 대학교	40명	32명	8명	7.8 ~ 8.2 (4주)
총 인원		100명	80명	20명	

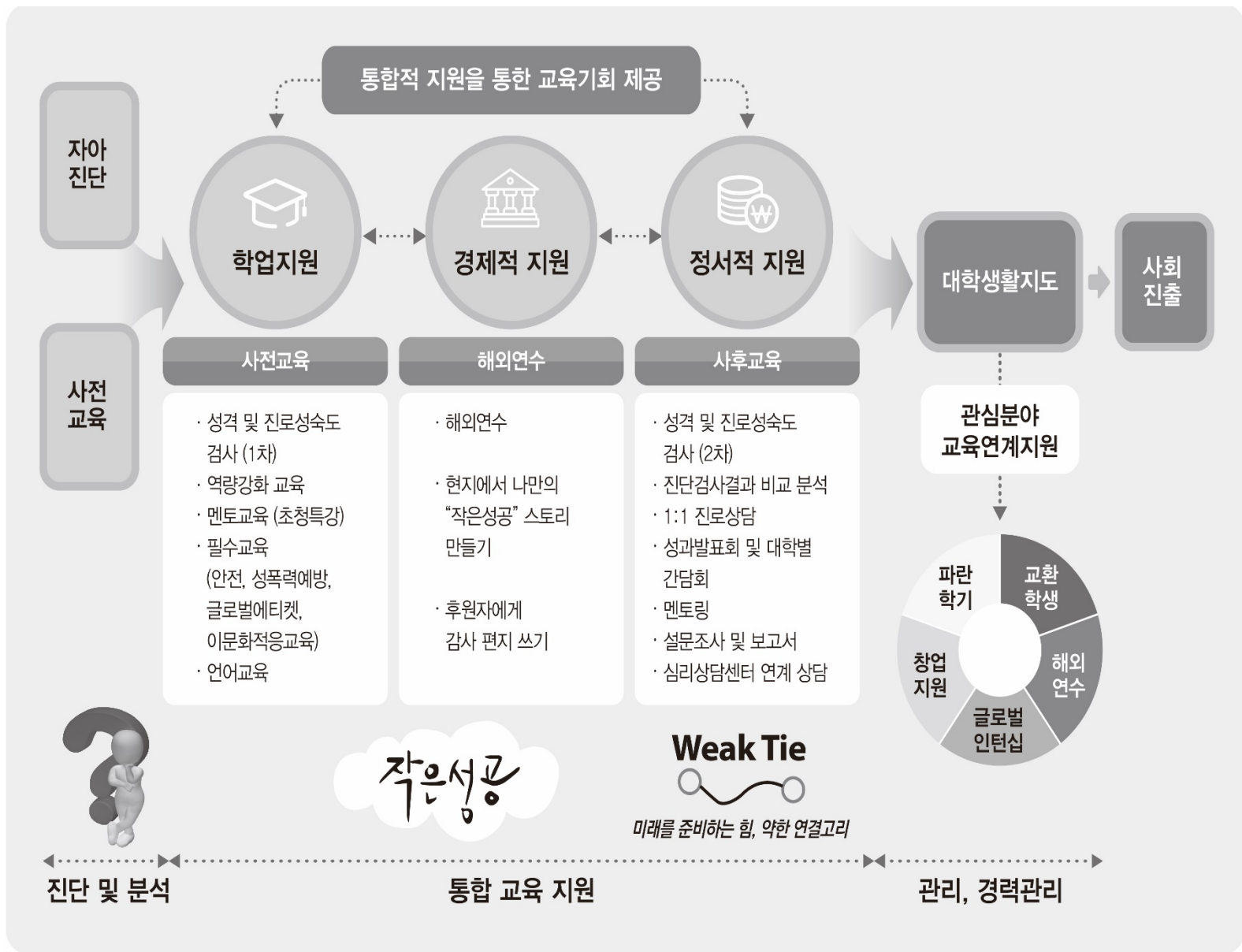



PROGRAM INTRODUCTION



UNIVERSITY OF
MICHIGAN

University of Michigan



United States





미국 University of Michigan



1817년 설립



공립 대학 4위
세계 대학 25위



43,700 여명



TOP

25

UNIVERSITY
WORLDWIDE



U-M NAMED

#1

BEST AND MOST
COLLABORATIVE
U.S. COLLEGE



RANKED

#5

OF 100 BEST
VALUE COLLEGES



#6

PUBLIC COLLEGE
WITH THE
SMARTEST
STUDENTS



미국 University of Michigan

- University of Michigan 위치
 - ▣ 미국 미시간 주, 앤아버 (Ann Arbor)





미국 University of Michigan



미국에서 가장
아름다운 캠퍼스 중 하나



다양한 문화 체험 활동



10만명 이상을 수용할 수 있는
미시간 스타디움





미국 University of Michigan

□ University of Michigan 프로그램 특징은?



영어 집중 교육

- 본교생만을 위한 고강도 영어 집중 교육
- 수준별 2개 반 편성
- 월~목 영어교육 (매일4~5시간)



캡스톤 프로젝트 수행

- 팀을 이루어 과제 수행 (Team Workshop)
- 프로젝트 수행 결과 발표



문화체험 프로그램

- Cultural Liaisons 프로그램 매주 금요일
- 사회봉사 활동(양로원 방문 등)
- 미시건 학생 버디 배정(1:3) 버디 친구와 함께 체험학습



미국 University of Michigan

□ University of Michigan 여름 프로그램 시간표 (예시)

구분	월요일 ~ 목요일		매주 금요일
오전	9시 ~ 12시	Morning Core : 영어 수업 - Academic Reading, Writing & Editing - Academic Listening, Speaking & Presenting	Off-Campus Engaged Learning & 문화체험 프로그램
오후	12시 ~ 1시	Lunch break	
	1시 ~ 2~3시	Afternoon Workshop - Academic Vocabulary & Research Skills - Capstone Project	

주말에는 다른 일정이 없이 자유시간이 주어집니다.
 위의 일정에서 세부 일정은 변동 가능, 추후 OT 시 안내 예정



미국 University of Michigan

□ Program structure

Morning
Core
(2 Course)

Academic Reading, Writing & Editing

This course teaches students to read more efficiently, to think more critically, and to write more effectively in order to gain an understanding of the reading and writing expectations of undergraduates at the University of Michigan.

Academic Listening, Speaking & Presenting

This course prepares students to speak more clearly, fluently, and accurately, and to improve their self-confidence in formal and informal speaking situations. Students learn how to participate effectively in academic discussions and to interact with Americans outside the classroom by initiating topics, negotiating, correcting misunderstandings, and recognizing non-verbal cues.



미국 University of Michigan

□ Program Structure

Afternoon
Workshop
(2 Course)

Academic Vocabulary & Research Skills

In this workshop students learn techniques for expanding their vocabulary for both speaking and reading fluency with a focus on essential academic terms and expressions.

Students also receive an introduction to the latest research tools and resources available at the University of Michigan's libraries as well as to other online resources so that they can begin to incorporate secondary source material into their own writing.

Capstone Project

In this interactive workshop students work collaboratively in teams to identify a research question, perform some basic background research, and then conduct interviews with native speakers to learn what local residents think about this topic.

They then write up their results in a brief report and present their findings on the final day of the program in a poster fair which is open to the public. In class students will receive support from Cultural Liaisons as they work on their projects and prepare for their presentations.



미국 University of Michigan

□ Accommodation

- 기숙사 : 캠퍼스 내 기숙사
- 사용시설 : 인터넷, 휴게실, 스터디룸, 세탁기(유료), 식당 등
- 메인 캠퍼스 도보 10분 거리 (숙소 추후 변경 가능)





UNIVERSITY *of* WASHINGTON



United States





미국 University of Washington



1981년 설립



미국 공립대 16위
Best Global 25위



54,000 여명





미국 University of Washington

- University of Washington 위치
 - ▣ Campuses : **Seattle**, Tacoma, Bothell 등





미국 University of Washington

□ Washington University, STEP 프로그램 특징은?



- 다양한 학생과 함께하는 영어집중교육

* 기존 어학프로그램에 참여!

- Language & Culture Short Term English Program (STEP) Session 1

- 월~금 하루 3시간 교육 (주 15시간)

- Field trips
- Experiencing American culture
- Get to know students from around the world

- 1주일 간 팀 프로젝트 수행
- 파견자 간 팀구성, 주제선정, 계획서 제출, 프로젝트 수행 후 결과물 제출 (발표)
- 팀프로젝트 비용 지원



미국 University of Washington

□ Accommodation

- 기숙사 : University of Washington 캠퍼스 내 기숙사 (Hansee Hall)

- 1인 1실, 공용 화장실 등

(<https://hfs.uw.edu/Live/Housing-Locations/Hansee-Hall>)

- 사용시설 : 인터넷, 휴게실, 주방시설, 세탁실 등 강의실에서
약 20분 내외 소요

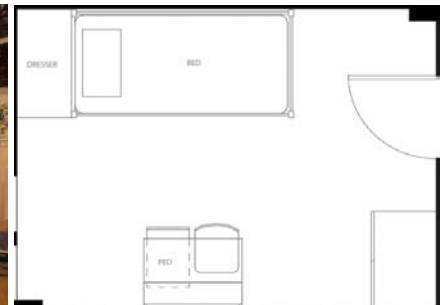



미국 University of Washington

□ 1주 간의 팀 프로젝트

- 3주 STEP Program 연수 후 1주일의 팀 별 프로젝트 진행
- 프로젝트 수행비용 지원 : 80만원/인 (예정)
 - 1주간의 숙소, 이동 등 프로젝트 수행에 소요되는 비용
- 프로젝트 팀 구성, 주제, 시행방법 등은 자유롭게 선정
프로젝트 수행 후 결과물 제출



Shanghai Jiaotong University

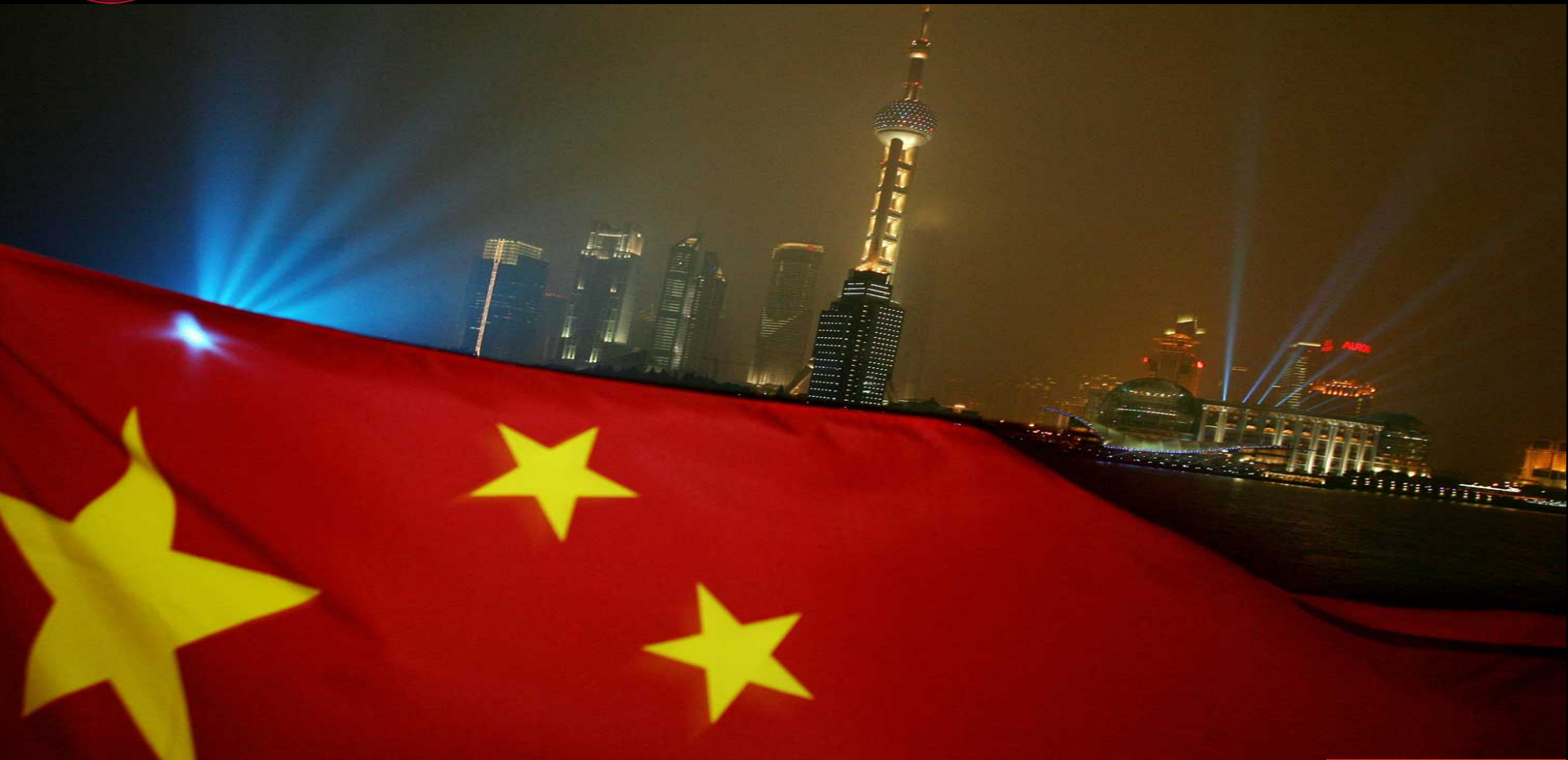

China





중국 Shanghai Jiaotong University

- 중국 상해교통대는?
 - 중국대학순위 7위, 상해 내 2위
 - 중국 내 가장 오래되고 영향력 있는 대학 중 하나
 - 전 중국인민공화국 주석 장쩌민의 출신학교
 - 상해교통대학의 국제어학원 수업에 참여





중국 Shanghai Jiaotong University

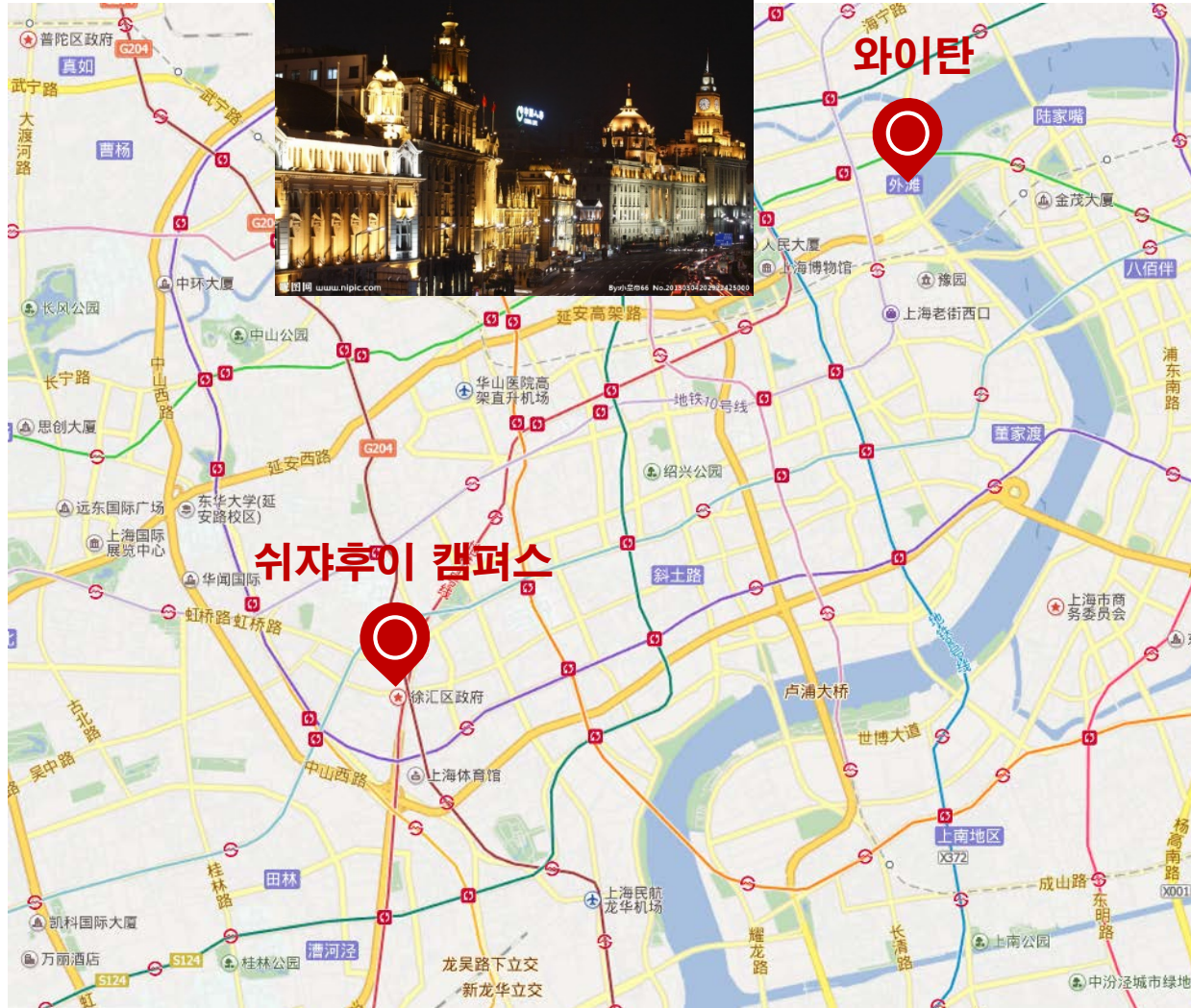

- 위치: 중국 상해
- 메인 캠퍼스: 쉬자후이





중국 Shanghai Jiaotong University

□ 상해교통대 프로그램 특징은?



- 세분화된 수준별 중국어교육 (기초 7레벨, 중급, 고급)
- 월~금 하루 3시간 교육
- 주 1회 선택과목 (서예, 무술, 태극권 등)



- **본교생 2~3명**
중국학생 1명 배정
- **개인별 실전 대화 연습**
(푸다오)



- 중국 문화 체험(2회)
- 1박 2일 항주.오진 여행





중국 Shanghai Jiaotong University

□ 중국어 수업

- ▣ 메인캠퍼스(Xujiahui, 쉬쟈후이), 국제어학원(International Chinese Education Center)에서 주관하는 중국어 교육 프로그램에 참여
- ▣ 수준별 반 편성 (레벨테스트)
 - 중국어속성반(기초 7개 레벨), 비즈니스중국어과정(중급, 고급)
- ▣ 월~ 금 오전 3시간 교육 (주당 15시간)





중국 Shanghai Jiaotong University

- 선택과목 : 아래 과목 중 택 1하여 수강 가능
 - ▣ 1주 1회 수업
 - 중국서예(최대 25명), 무술(최대 15명), 태극권(최대 15명)
 - 화요일 혹은 목요일: 매회 90분
 - 각 과목당 10명 이상 신청 시 반 형성 가능 (각 반별 인원 제한)





중국 Shanghai Jiaotong University

- 언어실습버디(푸다오)
 - 중국인 학생과 개인언어실습 : 중국학생 1명당 본교생 2~3명 배정
 - 자유롭게 언어실습 진행

- 문화체험 / Field Trip
 - 황푸강 야간 유람선
 - 중국 서커스 관람
 - 항주 1박 2일 여행





중국 Shanghai Jiaotong University

Accommodation

- ▣ 학교인근 호텔 (2인 1실) (숙소 추후 변경 가능)
- ▣ 시설 : 에어컨, 무료 Wifi, 취사불가 등 (Mobike 자전거 이용 10분 내외)





프로그램 별 특징



- 영어 어학연수에 적합한 프로그램
- TNI 강사진 & 강도높은 영어 집중 교육!
- 본교생만을 위한 customized program
- 캡스톤 프로젝트 수행
- 미시간대 학생 버디 프로그램



- 3주 언어 연수 + 1주 프로젝트 수행
- 적극적인 태도! 도전정신!! & 팀워크 필요
- 미국에서 수행하고자 하는 프로젝트 진행
- 다양한 국적의 학생들과 함께 공부



- 수준에 별로 세분화 된 다양한 레벨 중국어
- 현대 중국의 발전을 느낄 수 있는 상하이
- 다양한 선택과목을 통한 체험 기회
- 항주, 오진 1박2일 여행





소요비용

- 포함 사항 : 학비, 기숙사비, 항공비, 보험료
- 불포함 사항: 식비, 비자수수료 등 개인필요경비

대학	개인소요비용 (예상)
미시간 대학	약 150만원
워싱턴 대학	약 100~120만원
상해교통대학	약 60~70만원

◆ 상기 금액은 예상금액으로, 개인 소요비용은 개인에 따라 다를 수 있음



비자발급

- 비자 관련 사항은, 최종합격자 오리엔테이션 시 자세히 안내 예정
- 여권 미소지자는 여권을 미리 신청해주세요. (전자여권)

대학	비자유형	소요비용	소요기간
미시간 대학	F1 (학생비자)	약 40만원 내외	최대 2개월
워싱턴 대학	ESTA 신청	약 2만원	1주일 이내
상해교통대학	학생비자	약 10만원 내외	2주일 이내

◆ 상기 소요비용 및 비자 유형은 현재 기준이며, 추후 변동 가능함



HOW TO APPLY



선발 일정

내용	일정	비고
신청서접수	4.3(수) ~ 4.16(화)	본 교 생 <ul style="list-style-type: none"> 1단계: 인터넷(AIMS) 접수 [학사(학부)->국제협력->교환/복수학위지원서] 2단계: 온라인(구글) 서류제출 ** 1,2 단계 모두 완료해야 제출로 간주
		타 교 생 <ul style="list-style-type: none"> 본인이 소속된 대학으로 서류제출 소속대학에서 서류검토 후 추천대상자로 선발 선발된 학생을 아주대학교로 추천
1차 합격자 발표	4.30(화)	· 아주대학교 및 국제협력처 홈페이지 공지사항
면접	5월 1째주	· 면접 대상자 별도 안내 / 추후 일정 공지
최종발표	5.9(목) 17:00이후	· 아주대학교 및 국제협력처 홈페이지 공지사항
합격자 오리엔테이션	5.10(금) 18:00(예정)	· 합격자 전원 OT 필참

※ 상기 진행 일정은 변동될 수 있음



지원 자격

- 대한민국 국적을 소지하고 해외연수에 결격 사유가 없는 자로서,
- 본교 학부 **재학생** 또는 타 대학 학부 **재학생**(명시되어 있는 학교만 지원가능)
- 2019학년도 1학기 기준 한국장학재단 학자금 지원 **소득 5분위 이내(0~5분위)** 학생
- 기초생활수급자 및 차상위 계층 포함
- **꿈과 열정**이 있는 학생으로 해외연수 참여를 통한 자기 개발 등의 의지가 있는 자

※ 장애우 학생 및 새터민 학생은 소득분위와 상관없이 지원 가능

(단, 장애우 최종 합격 시 해외연수 파견이 가능하다는 의사소견이 필요함)

※ 교육부의 '글로벌 현장학습' 또는 'WEST 프로그램' 참가자 지원 불가

※ 휴학생 및 학적유지생은 지원 불가하며, 초과학기 등록생은 지원은 가능하나 학점인정 불가



타교생 선발

- 대상자: 아래 대학에 소속된 학부 재학생

20개교	가천대, 가톨릭대(성의), 경기대, 경인교대(경기), 경희대(수원), 서울교육대, 서울대, 서울장신대, 성결대, 성균관대(자연과학), 송실대, 안양대, 을지대(성남), 중앙대, 총신대, 한국교통대(의왕), 한국외대(용인), 한국체대, 한세대, 한양대(ERICA)
11개교	계원예술대, 대림대, 동남보건대, 동서울대, 동원대, 서울예술대, 수원여대, 신구대, 신안산대, 안산대, 연성대

※ 상기 미 기재된 학교 재학생은 아주대학교 프로그램에 지원 불가함
(각대학을 담당하는 주관대학에서 진행하는 프로그램으로 지원 가능함. 세부사항은 한국장학재단 홈페이지에서 확인)



선발방법

- **꿈과 열정 계획서** 및 면접 등을 통한 다면 평가
- 지원자의 도전의지, 실천의지, 인성 및 태도 등 평가
- 소득분위(0~3분위) 가산점, 사회적소외계층(장애우 등) 가산점 부여

1단계 서류심사
(50%)



2단계 면접심사
(50%)

- 계획서에 기술한 꿈과 열정을 종합적으로 평가
- 약 2배수 선발

- 서류합격자에 한해
- 개별 면접 진행

TIP

학점? 영어점수?
안봐요~!
계획서를 잘 쓰는 것이
가장 중요합니다!!



면접전형

- 면접대상자 발표
 - ▣ 서류평가 후 대상자 발표 (홈페이지 공지사항)

- 면접가이드
 - ▣ 지원자 1인당 약 5~7분 내외의 면접 진행
 - ▣ 꿈과 열정계획서를 기본으로 질의 및 평가 진행

- 최종합격자 발표
 - ▣ 서류평가 및 면접평가 점수를 포함하여 최종합격자 선정
 - ▣ 학생이 지원한 1~3지망 내에서 학교 배정



제출서류

본교생	<p><AIMS 온라인 지원서 작성 후 아래 서류 온라인 제출></p> <ul style="list-style-type: none">· 신청서 1부 (첨부 양식)· 꿈과 열정 계획서 1부 (첨부 양식 참고)· 개인정보 처리동의서 1부· 소득분위 확인서 1부 (5분위 이내만 접수 가능)· 기타증명서류 (장애인등록확인서, 새터민확인서, 한부모가정 확인서 등) (해당자에 한함)
타교생	<p><아래 서류 소속대학으로 제출></p> <ul style="list-style-type: none">· 신청서 1부 (첨부 양식)· 꿈과 열정 계획서 1부 (첨부 양식 참고)· 개인정보 처리동의서 1부· 소득분위 확인서 1부 (5분위 이내만 접수 가능)· <u>재학증명서</u> 1부· 기타증명서류 (장애인등록확인서, 새터민확인서, 한부모가정 확인서 등) (해당자에 한함)



본교생 지원방법

1 단계

인터넷(AIMS) 접수
【학사(학부)→국제협력 →교환/복수학위 지원서】



2 단계

서류제출
【온라인(구글 설문지)로 서류 업로드】

**** 1,2 단계 모두 완료해야 제출로 간주**



AIMS 신청화면

교환/복수학위지원서

학사정보 > 국제협력 > WEB > 교환/복수학위지원서

학력기본

국민성명	여권영문성명	KANG, AJOU	전공구분	전공명
주민등록번호	성별			
학번	입학구분			
학부				
전공구분				
출이수학기	학적상태			

교환신청정보

신청시기 2019년 1학기

파견예정시기 2019년 하계계절

현재신청 ROUND 파란사다리

주소 우편번호 주소1 주소2

전화번호 000-000-0000 휴대전화번호 000-000-0000 E-mail afteryou@ajou.ac.kr

보호자주소 우편번호 주소1 주소2

보호자성명 본인과의 관계 선택 보호자전화번호

지원분야 단기

언어권 영어권

시험종류 없음

시험점수 최소점수

파견절차

교환신청학교 (ISEP_US, ISEP_MULTI를 선택할 경우 대륙/국가는 선택할 필요가 없습니다.)

대륙구분	국가	대학
1지망	선택	선택
2지망	선택	선택
3지망	선택	선택
4지망	선택	선택
5지망	선택	선택
6지망	선택	선택
7지망	선택	선택
8지망	선택	선택
9지망	선택	선택

- ① 여권영문성명
- ② 파견예정시기
- 2019년 하계계절로 선택
- ③ 현재 신청 ROUND
- 파란사다리 선택
- ④ 지원분야
- 단기로 선택
- ⑤ 언어권
- 영어권 으로 선택
(중국 대학 지원자도 영어권으로 선택)
- ⑥ 시험 종류 -없음으로 선택
- ⑦ 교환신청학교
- 최대 3지망까지 신청가능하며,
1지망만 지원할 경우, 1지망 탈락 시
최종 탈락



참가자 대상 프로그램

합격자 OT	2019. 5. 10(금) 18:00	▪ 모든 합격자 필참
사전교육	2019. 6월 마지막 주	▪ 참가자 진단, 기초교육, 언어교육, 특강 등
사후교육	2019. 9월 중	▪ 참가자 진단 및 결과비교, 진로지도, 성과발표회, 대학별 간담회, 멘토링 등



사전 교육 프로그램

- 파란사다리 프로그램 참가자를 위한 파견 전 / 파견 후 프로그램 제공

구분	내용
참가자 진단	자아 진단 검사 및 분석
	⇒ 사전/ 사후 동일한 검사 실시를 통하여 파란사다리 연수 참여 전 후의 달라진 나의 모습에 대하여 비교 분석 하고자 함
기초교육	해외안전교육 및 글로벌에티켓·이문화적응 교육
	성폭력 예방교육
	오리엔테이션
진로 소양교육	진로역량교육
	진로상담
	파견국가이해
특강 및 멘토링	명사초청특강
	온라인 멘토링



기타 활동 사항

□ 파견대학 별 대표 / 부대표

- 학교 당 대표 1명, 부대표 한 명 선발
- 소정의 활동비 지급
- 학생의견 취합, 국제교류팀과 협력

□ 후원자에게 편지쓰기

- 모든 참가자 참여
- 본 프로그램 비용은 아주대학교에서 모금한 후원금으로 일부 지원됩니다.
- 후원해주신 분들께 현지에서 감사의 손편지 쓰기 활동 진행
- 추후 후원자 정보 이메일로 발송 예정



기타 활동 사항

□ 현지 통신원

- 모집인원: 학교당 1~2명
- 활동내용: 활동 사진, 영상 촬영 및 취합
- 추후 아주대학교 소식지, 파란사다리 프로그램 홍보 등을 위한 자료
- 소정의 활동비 지급 (10만원 내외)
- 본교 커뮤니케이션팀에서 모집

□ UCC Contest

- 학교별 한 개의 UCC 만들기
- 사후 발표회 시 상영
- Best UCC 학교에 대하여 소정의 상품(상금) 지급



기타 활동 사항

- **나만의 “작은 성공기”**
 - 파견기간 중 진행한 프로젝트 & 그 결과...
 - 사전 / 사후 발표회 시 공유

- **파견홍보후기 제출**
 - 모든 참가자는 귀국 후 파견홍보후기 제출
 - 추후 국제교류팀에서 안내 예정



사후 교육 프로그램

- 파란사다리 프로그램 참가자를 위한 파견 전 / 파견 후 프로그램 제공

구분	내용
참가자 진단	자아 진단 검사 및 분석
성과발표회	참가 경험 공유 및 발표, 시상
간담회	파견대학 별 대표 간담회
설문조사	프로그램 설문조사
경험후기	결과보고서 제출, 온라인 경험후기
진로 소양교육	진로역량교육



학점인정

- 프로그램을 수료한 참가자에게는 2019년 여름방학 교양선택 3학점 인정
 - ▣ 단, 프로그램을 성실히 수료하지 못한 자, 8월 졸업예정자는 학점인정 불가
 - ▣ 타교생 참가자의 학점 인정은 해당학교와 사전에 확인하시기 바랍니다.

인정학기	2019년 여름방학
학수구분	교양선택
과목명	해외연수 1 (기 취득자의 경우 해외연수 2)
성적부여방식	Pass or Fail
인정학점	3학점



더 궁금한 사항

☺ 파란사다리 프로그램 관련 문의

국제교류팀

☎ 031-219-2172

✉ afteryou@ajou.ac.kr

위치: 울곡관 312

☺ 장학관련 문의

학생지원팀

☎ 031-219-2038

✉ janghak@ajou.ac.kr

위치: 신학생회관 1층

※ 파란사다리 사업 관련 문의 한국장학재단 www.kosaf.go.kr



2018년 파란사다리



대학별 UCC

- 프로그램 종료 후 각 대학별 UCC 제작 발표



Q2.
UW에서 가장
기억에 남았던 순간은!?

