



# 온라인 법정필수교육 수강방법



아주대학교 인권센터 성평등상담소





아주대학교

# 온라인 교육 수강방법

아주대학교

주요사이트

로그인하세요

공지사항

공지사항 Ajou News 세미나/포럼 교내소식

- [Remind][학부/학사과정]2022학년... 2023.03.07
- [Remind][학부/학사과정]2023년 8... 2023.03.07
- [다산학부대학] 2023-1학기 교양과... 2023.03.07
- ♥2023-1학기 장애학생 교육지원인... 2023.03.06
- [대학일자리플러스센터] [삼성디스플레이] 2023.03.06
- [대학일자리플러스센터] 삼성전자 D... 2023.03.06
- [아주통일연구소] '하반도 비전 투크'... 2023.03.06

Ajou News

학부 학사일정

| 3월            | 4월 | 5월 | 6월 | 7월 | 8월 | 9월                    |
|---------------|----|----|----|----|----|-----------------------|
| 삼일절           |    |    |    |    |    | 03.01 (수) ~ 03.01 (수) |
| 2023-1학기 수강정정 |    |    |    |    |    | 03.02 (목) ~ 03.08 (수) |
| 개강            |    |    |    |    |    | 03.02 (목) ~ 03.02 (목) |
| 조기졸업 신청       |    |    |    |    |    | 03.02 (목) ~ 03.29 (수) |
| 수업피드백(중간설문)   |    |    |    |    |    | 03.23 (목) ~ 04.12 (수) |

더보기

1. 아주대학교 포털에서 로그인을 합니다.



Ajou News



과학영재교육원, '2022학  
년도 연차평가' A등급 선  
우리 학교 과학영재교육원  
(원장 고호경, 교육대학원)



로스쿨, 박한철 前 헌재 소  
장 초청 '주산법률강좌' 개  
아주대 법학전문대학원이  
예비 법조인을 위한 명사

오늘의식단 ◀ 2023.03.13(월) ▶

학부 학사일정

3월 4월 5월 6월 7월 8월 9월

- 삼일절 03.01 (수) ~ 03.01 (수)
- 2023-1학기 수강정정 03.02 (목) ~ 03.08 (수)
- 개강 03.02 (목) ~ 03.02 (목)
- 조기졸업 신청 03.02 (목) ~ 03.29 (수)
- 수업피드백(중간설문) 03.23 (목) ~ 04.12 (수)

더보기 ▼

주요서비스



인권센터 온라인  
교육



논문습실 이용  
안내



아주 허브



웹진



증명서발급



PC119 원격지원

2. 아주대학교 포탈 하단 > 주요서비스 > 인권센터 온라인 교육 클릭  
(또는 인터넷주소창에 equalityeclass.ajou.ac.kr 직접 입력)





### 3. 오른쪽 상단에서 사용자 언어(한국어/영어)를 선택합니다

(영어로 수강 원할 경우에만 [ENG]를 클릭하십시오.)

동영상 강의를 재생하다가 중간에 언어를 전환하려면, 재생중인 동영상 창을 닫은 다음 언어를 전환해 주세요.

사용 언어가 바뀐 뒤 [수강하기]를 다시 누르면 바뀐 언어로 '이어보기'가 가능합니다.



- 교직원 교육 과정 : 성희롱, 성폭력/가정폭력/성매매/장애인식개선교육
- 학생( 학부/ 대학원) 교육 과정: 성희롱, 성폭력/가정폭력/장애인식개선교육

\* 2023년 폭력예방교육 운영 지침에 의거하여 아주대학교 전 구성원은 각 연 1회 법정필수교육인 폭력예방교육(성희롱, 성폭력/가정폭력/성매매/장애인식개선교육)을 이수하여야 합니다.

<관련 근거>

양성평등기본법 제31조

성매매방지 및 피해자보호 등에 관한 법률 제5조

성폭력방지 및 피해자보호 등에 관한 법률 제5조

가정폭력방지 및 피해자보호 등에 관한 법률 제4조의 3

2023년 폭력예방교육 운영 지침(여성가족부)

아주대학교 인권센터 | 인권센터 온라인 교육시스템

사용자 | 이소희(20201064)(1)

상호존중의 캠퍼스 문화  
차이는 존중해야 하고  
차별은 거부해야 합니다

법정필수교육

공지사항

내 강좌 듣기

이수증

교육수강

| 교육일정명            | 교육 기간                   | 총교육과정 | 이수과정 | 미이수과정 | 이수일 |
|------------------|-------------------------|-------|------|-------|-----|
| 2023년 온라인 법정필수교육 | 2023.03.02 ~ 2024.01.31 | 4     | 0    | 4     |     |

| 번호 | 과정명         | 진행률 | 이수여부 | 이수일 | 이수번호 | 수강하기 |
|----|-------------|-----|------|-----|------|------|
| 1  | 인권교육        | 0   | 미이수  |     |      | 수강하기 |
| 2  | 성희롱,성폭력예방교육 | 0   | 미이수  |     |      | 수강하기 |
| 3  | 가정폭력예방교육    | 0   | 미이수  |     |      | 수강하기 |
| 4  | 장애인식개선교육    | 0   | 미이수  |     |      | 수강하기 |

4. 언어 선택 후, 신분에 맞는 교육과정의 목록이 자동 설정됩니다.  
듣고 싶은 과정의 교육의 “수강하기” 버튼을 누르면 교육이 재생됩니다.  
(단, 부정 수강을 막기 위하여 한번에 한 과정만 재생되며,  
수강 중 다른 과정의 “수강하기”버튼을 누르면 재생 중이던 교육은 자동 종료됩니다.)



## 동영상 재생 시, 안내사항

1

수강 중간에 종료된 강의는 이후에 재생하여 이어서 수강할 수 있습니다.

2

부정 수강을 방지하기 위하여 동영상은 '재생 / 일시정지' 기능 이외는 제공되지 않습니다.

3

재생 도중 임의로 '스크롤 건너뛰기'는 제공되지 않습니다.





# 평가하기 실시

평가까지 진행 해 주셔야 교육 수강 완료됩니다.

equalityeclass.ajou.ac.kr 내용:

평가문제를 풀어주세요.

점수와 상관없이 교육이수가 됩니다.

확인



평가하기

성명

소속

평가하기

- 다음 중 가스라이팅(Gas-Lighting)에 대한 설명 중 옳지 않은 것을 고르시오.
  - ☐ 가스라이팅은 1938년 연극 "가스등(GasLight)"에서 유래하였다.
  - ☐ 가스라이팅이 있더라도 서로 애정 등에 기반한 친밀한 관계라면 크게 문제되지 않는다.
  - ☐ 가스라이팅은 특히 가족, 연인, 친구처럼 친밀한 관계 사이에서 발생하기 쉽다.
  - ☐ 가스라이팅은 타인의 심리나 상황을 교묘하게 조작해 그 사람이 스스로 의심하게 만들으로써 타인에 대한 지배력을 강화하는 행위이다.
- 다음 중 가정폭력과 관련된 설명 중 옳지 않은 것을 고르시오.
  - ☐ 가정폭력이란 가정구성원 사이의 신체적, 정신적 또는 재산상 피해를 수반하는 행위를 말한다.
  - ☐ 가정폭력은 물리적인 폭력만을 의미하는 것이 아니라 정서적, 경제적, 성적 폭력 등 가정 내에서 발생할 수 있는 모든 폭력을 의미한다.
  - ☐ 친밀한 관계라고 하더라도 과도한 통제가 행해지는 것은 가정폭력에 해당할 수 있다.
  - ☐ 물건을 던지거나 크게 소리를 지르는 행위는 감정이 폭발할 때 발생할 수 있는 흔한 일이기 때문에 폭력으로 보기 어렵다.
- 다음 중 가정폭력 실태조사와 관련된 설명 중 옳지 않은 것을 고르시오.

제출

교육 수강 후 평가 문제를 풀어 달라는 팝업창이 뜨면 확인을 클릭하여 평가 문제를 풀어주세요.  
문제를 풀고 '제출'을 누르면 교육 이수가 완료됩니다. (평가 점수에 상관없이 교육 이수가 완료됩니다.)



법정필수교육

공지사항

내 가장 보기

**이수증** >

이수증

Q

| 번호 | 과정명         | 이수일 | 이수번호 | 이수증업로드        |
|----|-------------|-----|------|---------------|
| 1  | 인권교육        |     |      | <b>이수증업로드</b> |
| 2  | 성희롱,성폭력예방교육 |     |      | <b>이수증업로드</b> |
| 3  | 가정폭력예방교육    |     |      | <b>이수증업로드</b> |
| 4  | 장애인식개선교육    |     |      | <b>이수증업로드</b> |

증명서출력

## - 이수증 발급 순서 -

왼쪽 메뉴 중 [이수증] 클릭 > [증명서 출력] 클릭

\* 이수증 업로드: **타 기관에서 이수한 이수증**을 업로드 해 주세요.  
관리자가 확인 후 이수처리 됩니다.





# 이수증 출력 화면(예시)

이수증 발급 절차

개별 이수증을  
성평등상담소로  
보낼 필요 없습니다.  
관리자 권한으로  
이수 여부 확인 가능!!

☑️ 과정별로 각각 고유 이수번호가 부여되어 출력

| 번호 | 교육과정         | 이수일        | 이수번호                   |
|----|--------------|------------|------------------------|
| 1  | 인권교육         | 2023.03.13 | 2023_DS99070505_415293 |
| 2  | 성희롱, 성폭력예방교육 | 2023.03.13 | 2023_DS99070505_415289 |
| 3  | 가정폭력예방교육     | 2023.03.13 | 2023_DS99070505_415290 |
| 4  | 성매매예방교육      | 2023.03.13 | 2023_DS99070505_415291 |
| 5  | 장애인식개선교육     | 2023.03.13 | 2023_DS99070505_415292 |

PDF 파일 다운로드를 원할 경우,  
☑️ 팝업에서 'Hancorn PDF' 등 PDF 형식으로  
지정하여 [인쇄]를 누르면 파일로 저장 가능



# 만족도 조사 실시



아주대학교  
AJOU UNIVERSITY

인권센터  
Human Rights Center

온라인 인권/성평등 교육시스템



## 인권/성평등교육

공지사항

교육수강 >

이수증

## 교육수강

| 교육일정명          | 교육 기간                       | 총 교육 과정 | 이수과정 | 미이수과정 | 이수일          |
|----------------|-----------------------------|---------|------|-------|--------------|
| 2021년 인권/성평등교육 | 2021. 01. 02 ~ 2021. 12. 31 | 4       | 4    | 0     | 2021. 03. 29 |

교육일정명 > 2021년 인권/성평등교육 | 교육진행상태 > 이수

| 번호 | 과정명         | 시간(분)   | 이수여부 | 이수일        | 이수번호                   | 수강하기                 |
|----|-------------|---------|------|------------|------------------------|----------------------|
| 1  | 성희롱,성폭력예방교육 | 18분 17초 | 이수   | 2021.02.19 | 2021_DS99070502_201131 | <a href="#">다시보기</a> |
| 2  | 가정폭력예방교육    | 20분 0초  | 이수   | 2021.03.17 | 2021_DS99070502_201132 | <a href="#">다시보기</a> |
| 3  | 성매매예방교육     | 25분 27초 | 이수   | 2021.03.29 | 2021_DS99070502_201130 | <a href="#">다시보기</a> |
| 4  | 인권교육        | 28분 45초 | 이수   | 2021.03.22 | 2021_DS99070502_201129 | <a href="#">다시보기</a> |

※ 만족도 조사 (교육 수강 완료 후 만족도 조사를 해 주시기 바랍니다.)

[만족도조사](#)

교육 수강 후 만족도조사를 실시해 주시면 향후 교육에 반영하도록 하겠습니다.



아주대학교

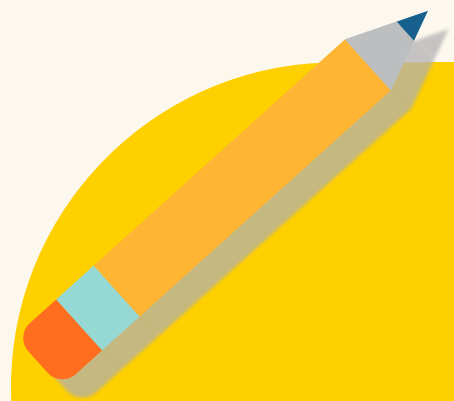

**인권센터 성평등상담소**  
**(help@ajou.ac.kr/교내 1739, 1744~5)**

