

단기파견
합격자 AT

AU

▶ 진행 일정

- **제 1차 Orientation (11/12 화)**
 - 18:00 ~ 18:30 프로그램 소개 및 진행사항 안내
 - 18:30 ~ 19:00 파견대학 참가자 별 미팅 및 대표 학생 선발
- **제 2차 Orientation (12/26 목 예정)**
 - 13:00 - 15:30 울곡관 강당
 - 파견 전 유의사항 안내 및 진행사항 점검
 - 성폭력 예방교육 및 해외안전교육 (필수 교육)

2019년 동계 2차 해외단기파견 프로그램

-> 총 104명 선발

국가	파견교	인원	일정
멕시코	Tec de Monterrey 테크 데 몬테레이	2	2020.01.06.(월) - 2020.01.31.(금)(4주)
에스토니아	Tallinn University 탈린 대학교	20	2020.02.10.(월) - 2020.02.21.(금)(2주)
일본	Osaka Gakuin University 오사카 가쿠인 대학교	8	2020.01.16.(목) - 2020.02.03.(월)(3주)
호주	Macquarie University 맥쿼리 대학교	30	2020.01.12.(일) - 2020.01.25.(토)(2주)
대만	National Taiwan NU 국립대만사범대학교	7	2020.01.05.(일) - 2020.01.18.(일)(2주)
말레이시아	University Putra Malaysia 푸트라 말레이시아 대학교	11	2020.01.06.(월) - 2020.01.17.(금)(2주)
인도네시아	University of Indonesia 인도네시아 대학교	5	2020.02.09.(일) - 2020.02.22.(토)(2주)
미국	UW-STOUT 위스콘신 스타우트 대학교	21	2020.01.26.(일) - 2020.02.22.(토)(4주)

※ 선발인원, 비용, 일정은 모집상황에 따라 변경 가능

2019 겨울방학
단기 프로그램

AU



Mexico

©Getty



멕시코 Tec de Monterrey



* 멕시코 내 총 4개 캠퍼스 소유



멕시코 Tec de Monterrey

- ▣ 캠퍼스 위치 : 멕시코 수도 Mexico City (Santa Fe Area), Queretaro, Puebla, Guadalajara



Tecnológico de Monterrey, Campus Puebla

Instituto Tecnológico y de Estudios Superiores de Monterrey, Campus Puebla

4.7 ★★★★★ (164)

University

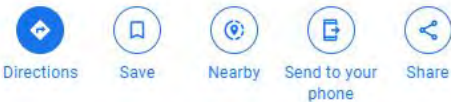

Atlixcáyotl 5718, Reserva Territorial Atlixcáyotl, 72453 Puebla, Pue., Mexico

2095+94 Puebla, Mexico

pue.itesm.mx

+52 222 303 2000

Opens at 7:00 AM

Add a label

Suggest an edit

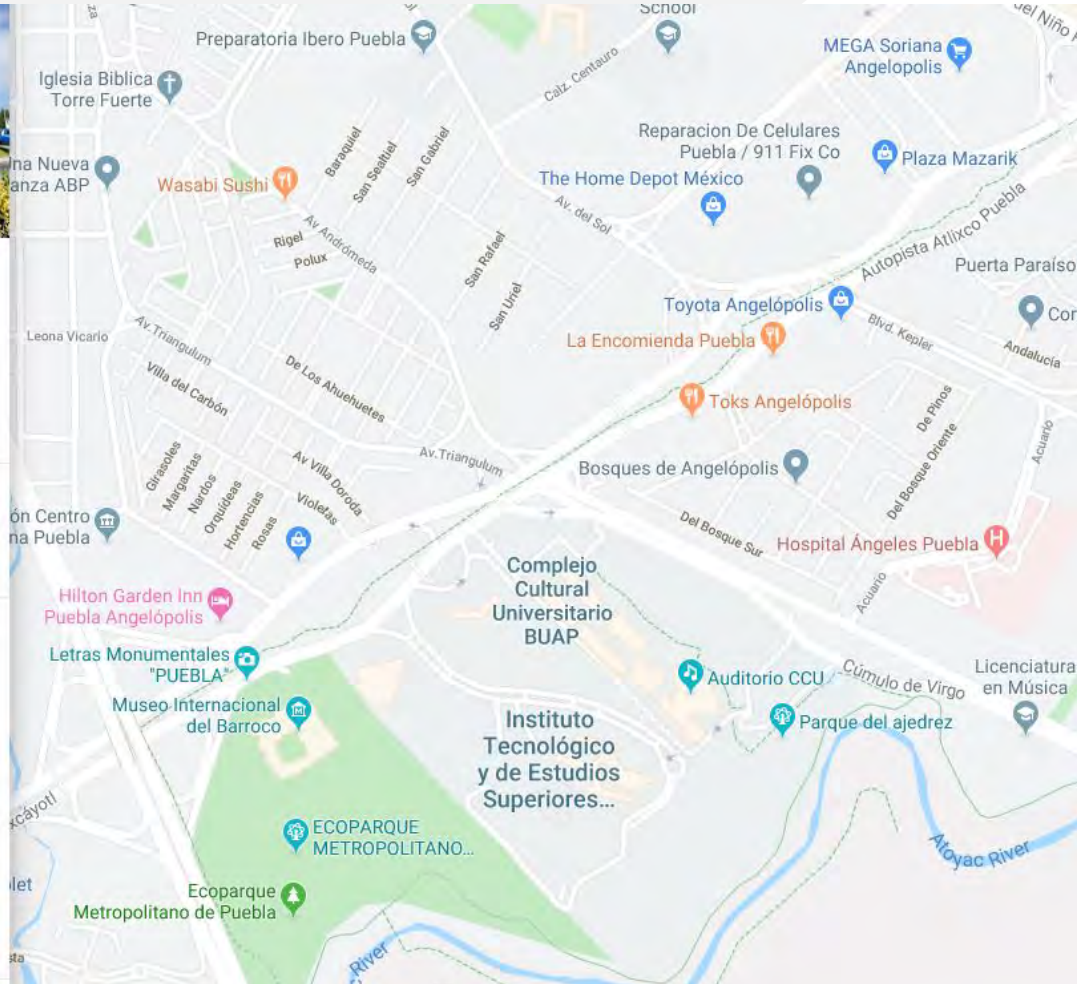



멕시코 Tec de Monterrey

□ iWinter Mix Program 특징

• Culture & Identity

- 전체 두 강의로 구성됨 (1 필수, 1 선택)

- 필수: Mexican Identity and Culture (영어 강의)

- 선택: 아래 과목 중 택1

Basic Spanish as Foreign Language

Intercultural Communication (영어 강의)

* 4주 동안 캠퍼스를 이동하며 듣는 수업!

WEEK 1 JANUARY 6th - 10th	CAMPUS MEXICO CITY AT SANTA FE
SUNDAY 6th	Intercampus transportation
WEEK 2 JANUARY 13th - 17th	CAMPUS PUEBLA
SUNDAY 14th	Intercampus transportation
WEEK 3 JANUARY 20th - 24th	CAMPUS QUERETARO
SUNDAY 21st	Intercampus transportation
WEEK 4 JANUARY 27th - 31st	CAMPUS GUADALAJARA
FRIDAY 31st to 2nd	Puerto Vallarta Trip



ACCOMMODATION

▣ 숙소 정보

- 파견교 내 기숙사에서 숙박 예정 (자세한 내용은 추후 안내)
프로그램 비용에 숙소비 포함





소요 비용

멕시코 Tec de Monterrey

구분	비용	포함내역
장학 지원금	1,100,000원	프로그램비, 숙소비, 및 필드트립 비용 *불포함 내역: 항공비, 보험비, 및 개인 비용
학생 부담금	1,100,000원	
파견 시, 자기 부담 예상 소요비용		
구분	비용	포함내역
총 예상 소요비용	약 4,500,000원 (본교 납부금 포함)	본교 납부금(110만원), 항공료(260만원), 식비 및 생활비(50만원), 보험료(약 4만원), 기타 개인비용



- 진행일정

지원서 제출	이메일로 안내
비자 신청 및 발급	입국할 때 FMM Permit 받기 (180일 체류)
현지도착일	2020.01.04 (토) / 5일에는 0시작
프로그램 일정	2020.01.06.(월) - 2020.01.31.(금) (4주)
귀국 (현지 출발일)	2020.02.01. (토) Puerto Vallareal 여행 참여할 경우

- + 상기 일정은 현지 사정에 의해 변동 가능합니다. 이 경우 별도 공지함
- + 현지 도착일 일정은 현지 도착 기준임
- + 공항 픽업 있음 (2020.01.04.)
- + 지원서 제출 완료 후, 바로 비행기표 구매 가능



멕시코 Tec de Monterrey

- 파견자 명단: 총 2명 (**여권 영문 성명 확인!**)

성명	성별	여권영문성명	학부	수강 과목
윤병현	남자	YOON, BYUNG HYUN	행정학과	지원서 작성 시 선택
장하영	여자	JANG, HAYOUNG	건설시스템공학과	지원서 작성 시 선택





Estonia



에스토니아 Tallinn University





에스토니아 Tallinn University

□ 위치 : 에스토니아 수도 Tallinn(탈린)

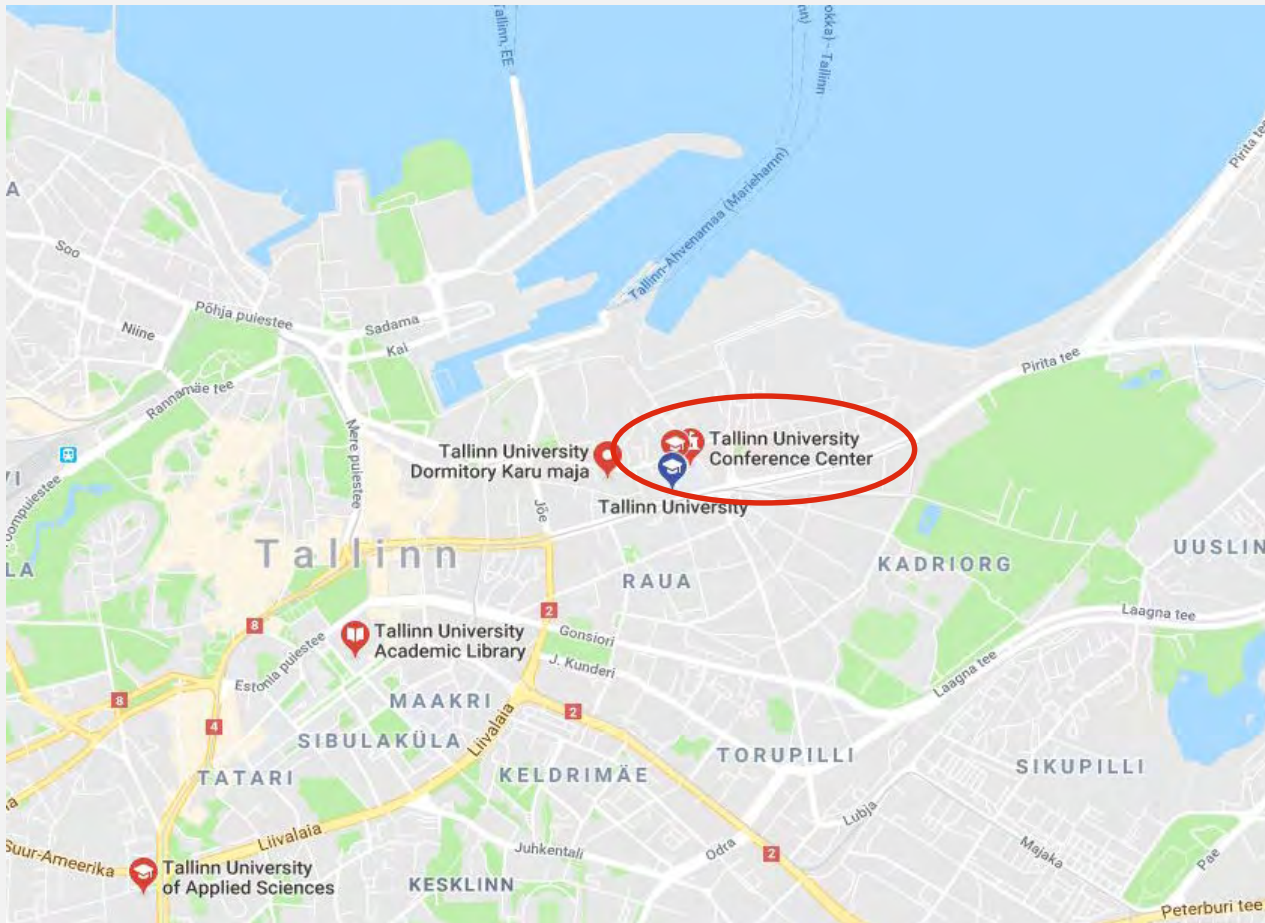

* 공항 픽업서비스 없음

* 학생 기숙사에서 숙박 예정

* 제한된 기숙사 입실 시간은 없으나 교통이 불편할 수 있으므로 오전 11시 - 오후 9시 사이 입실 요망



▣ Improv.English Program (국제겨울학교)특징

- **실용적 영어 능력 향상 수업**
 - 그룹별 문제 해결 활동 및 다양한 게임을 통한 영어 말하기 능력향상 수업
 - 상황극, 다이얼로그, 2분 스피치 등을 통해 실제로 영어로 스피킹 집중 연습에 초점을 둠
- **매일 3시간 수업**
 - 10:00 ~ 11:30 수업
 - 11:30 ~ 12:00 coffee break
 - 12:00 ~ 13:30 수업
- **기존 안내된 Cultural Program은 2월에는 진행되지 않아 선택 불가**
주말 또는 프로그램 종료 후, 탈린 시내 구경 추천



ACCOMMODATION

▣ 숙소 정보

- 대학교 내부 기숙사에서 지낼 예정
2인실 또는 3인실 (랜덤 배정), 남녀 방 따로 구분
무료 와이파이, 기본적인 가구 제공





APPLICATION

□ 지원서 정보

- [Winterschool.tlu.ee/register/](https://winterschool.tlu.ee/register/) 로 들어가 온라인 지원서 제출
- 크롬 이용하여 마지막 단계 'SUBMIT'까지 클릭
- 상대교 담당자 전원 지원서 확인 후, 항공권 구매 가능
- 지원서 방법은 추후 보내질 국제교류팀 합격자 이메일 첨부 참고
- **반드시 11월 28일 (일요일)까지 완료**



REGISTRATION

The registration for Tallinn Winter School 2020 is open until December 1, 2019.

NB! This is an official application form, for information requests please contact tss@tlu.ee.

Before you register, please read about the [cultural programme](#) and [accommodation](#).

If you want to register for two courses, please fill in the application form twice. We apologise for the inconveniences.



소요 비용

에스토니아 Tallinn University

구분	비용	포함내역
장학 지원금	480,000원	프로그램비, 숙소비
학생 부담금	320,000원	*불포함 내역: 항공료, 보험료, 식대 및 개인비용
파견 시, 자기 부담 예상 소요비용		
구분	비용	포함내역
총 예상 소요비용	약 1,700,000원 (본교 납부금 포함)	본교 납부금(32만원), 항공료(100만원), 식비 및 생활비(50만원), 보험료(약 4만원), 기타 개인비용



- 진행일정

지원서 제출	이메일로 안내
비자 신청 및 발급	없음 (변동 사항 있을 경우, 추후 공지)
현지도착일	2020년 2월 9일 (일)
프로그램 일정	2020.02.10.(월) - 2020.02.21.(금) (2주)
귀국 (현지 출발일)	2020년 2월 22일 (시간 자유)

- + 상기 일정은 현지 사정에 의해 변동 가능합니다. 이 경우 별도 공지함
- + 공항 픽업서비스가 없으므로 개별로 현지도착일에 맞춰 기숙사 입실 요망.
정해진 체크인 시간은 없으나 안전을 위해 오전 11 - 오후 9시 사이 도착 바람.
- + 현지 도착일 일정은 현지 도착 기준임



• **파견자 명단: 총 20명 (여권 영문 성명 확인!)**

성명	성별	여권영문성명	학부
곽효진	여자	KWAK, HYOJIN	문화콘텐츠학과
김다은	여자	KIM, DAEUN	경영학과
김미선	여자	KIM, MISEON	불어불문학과
김세진	여자	KIM, SEJIN	경제학과
김소은	여자	KIM, SOEUN	경제학과
김승현	여자	KIM, SEUNGHYEUN	응용화학생명공학과
김인준	남자	KIM, YINJUN	경영학과
김창희	남자	KIM, CHANGHEE	기계공학과
노인찬	남자	NOH, INCHAN	경제학과
문민지	여자	MOON, MINJI	영어영문학과

성명	성별	여권영문성명	학부
문민지	여자	MOON, MINJI	문화콘텐츠학과
이진선	여자	LEE, JINSEON	경영학과
이찬미	여자	LEE, CHANME	국어국문학과
임대호	남자	LIM, DAEHO	생명과학과
임채린	여자	IM, CHAERIN	경영학과
장한이	여자	CHANG, HAN-I	생명과학과
정연주	여자	JEONG, YEONJOO	경영학과
정해진	여자	JUNG, HAEJIN	약학과
최경석	남자	CHOI, GYEONGSEOK	국방디지털융합학과
허지언	여자	HEO, JIEON	산업공학과



Japan



일본 Osaka Gakuin University





일본 Osaka Gakuin University

□ 위치 : 일본 오사카 스이타 시에 위치



Osaka Gakuin University

大阪学院大学

3.5 ★★★★★ (57)

Private university



Directions



Save



Nearby



Send to your
phone



Share

2 Chome-36-1 Kishibeminami, Suita, Osaka 564-8511, Japan

〒564-8511 大阪府吹田市岸部南2丁目3-6-1

QGFR+9R Suita, Osaka, Japan

osaka-gu.ac.jp

+81 6-6381-8434

Claim this business

Add a label

Suggest an edit



일본 Osaka Gakuin University

▣ Short-terms Program (Winter School) 특징

레벨테스트 후 분반으로 진행 (Beginner/Advanced)

- 월~금 오전 하루 2시간 교육 (주당 최소 8시간)
- 현지 학생과 함께 하는 활동
- 일본 간사이 지역 문화체험
 - 교토 당일 여행, 이세시마/나라 1박 2일 트립, 닌자 박물관, 아사히 맥주 공장, 일본 문화 체험 등 (프로그램 세부 사항은 변동 가능)
- 숙소: Off-Campus Housing (오사카 중심에 위치한 유스호스텔 예정)





일본 Osaka Gakuin University

Program 특징

<시간표>

2020 OGU Winter School Tentative Schedule (16 Jan.-3 Feb., 2020)

2019/10/1

		1/13(Mon)	1/14(Tue)	1/15(Wed)	1/16(Thu)	1/17(Fri)	1/18(Sat)	1/19(Sun)
Week 1	9:00~12:20	/			Arrival day	Orientation Placement Test Campus tour Welcom Lunch	Trip to Kyoto	-
	12:40~13:20					Faculty Classes with OGU Students		
	13:30~17:15					Welcome Dinner		
	18:00~20:00							
	Stay					Shin Osaka Youth Hostel		
		1/20(Mon)	1/21(Tue)	1/22(Wed)	1/23(Thu)	1/24(Fri)	1/25(Sat)	1/26(Sun)
Week 2	9:00~10:00	Japanese class	Japanese class	Trip to Isejima/ Ninja museum & Nara (Over night stay)	-	Japanese class	-	-
	10:10~11:10							
	11:20~12:20							
	12:20~13:20	-	-			Lunch Event		
	13:30~14:30	Faculty Classes with OGU Students	-			Field trip (Asahi Beer Factory)		
	14:40~15:40							
Stay	Shin Osaka Youth Hostel		Onsen Hotel	Shin Osaka Youth Hostel				
		1/27(Mon)	1/28(Tue)	1/29(Wed)	1/30(Thu)	1/31(Fri)	2/1(Sat)	2/2(Sun)
Week 3	10:00~11:00	Japanese class	Japanese class	Japanese class	Japanese class	Japanese presentations	-	-
	11:10~12:10							
	12:20~13:30	-	-	-	-			
	13:30~14:30	Japanese class	Japanese class	Cultural Experience	-	Completion ceremony		
	14:40~15:40					-		
	18:00~20:00	-	-	-	-	Farewell Dinner		
Stay	Shin Osaka Youth Hostel							

* 3 February (Mon.), Program ends & Departure for Kansai International Airport.



소요 비용

일본 Osaka Gakuin University		
구분	비용	포함내역
장학 지원금	1,100,000원	프로그램비, 숙소비, 필드트립비, 보험비, 픽업비 *불포함 내역: 항공비, 및 개인 비용
학생 부담금	1,100,000원	
파견 시, 자기 부담 예상 소요비용		
구분	비용	포함내역
총 예상 소요비용	약 2,000,000만원 (본교 납부금 포함)	본교납부금(110만원), 항공료(약 50만원), 식비 및 생활비(약 40만원), 기타 개인비용



• 진행일정

지원서 제출	이메일로 안내
비자 신청 및 발급	없음 (변동 사항 있을 경우, 추후 공지)
현지도착일	2020년 1월 16일 (목)
프로그램 일정	2020.01.16.(목) - 2020.02.03.(월) (3주)
귀국 (현지 출발일)	2020년 2월 3일 (시간 자유)

+ 상기 일정은 현지 사정에 의해 변동 가능합니다. 이 경우 별도 공지함

+ 현지 도착일 일정은 현지 도착 기준임

+ **픽업 시간 (2020.01.16.) 은 OGU에서 정해놓은 픽업 시간에 맞춰 공항 도착할 것
귀국일 드랍오프 시간도 동일 (픽업 시간은 아직 정해진 바 없으며, 대표학생을 통해 전달 예정)**

- 픽업 이용이 불가능한 시간대에 공항에 도착할 경우, 개별로 현지 도착일에 숙소로 이동



- **파견자 명단: 총 8명 (여권 영문 성명 확인!)**

성명	성별	여권영문성명	학부
김동현	남자	KIM, DONGHYUN	사이버보안학과
김민태	남자	KIM, MINTAE	미디어학과
김범수	남자	KIM, BEOMSOO	신소재공학과
박민철	남자	PARK, MIN CHEOL	경제학과
서건	남자	SEO, KEON	국방디지털융합학과
이광희	남자	LEE, KWANG HEE	국방디지털융합학과
이성모	남자	LEE, SUNG-MO	사이버보안학과
임동곤	남자	LIM, DONGGON	불어불문학과





Australia



호주 Macquarie University



MACQUARIE
University





호주 Macquarie University

□ 위치 : 호주, 뉴사우스웨일스, 맥쿼리 파크



Macquarie University

4.2 ★★★★★ (336)

University



Directions



Save



Nearby



Send to your phone



Share

Sydney's 3rd university, founded in 1964 and occupying an area of lawns and natural bushland.



Balaclava Rd, Macquarie Park NSW 2109, Australia



64G7+F3 Macquarie Park, New South Wales, Australia



mq.edu.au



+61 2 9850 7111



Add a label



Suggest an edit



*시드니에서 자가용으로 약 30분 거리

*캠퍼스 바로 옆 Macquarie Centre (쇼핑몰) 위치



▣ Study Tour Program 특징

- 도착 후 바로 Homestay Family Meeting 행사
- Orientation Campus Tour
- 파견전 아주대학교에서 레벨테스트 실시 예정

<영어 연수 프로그램>

- 월 - 금 하루 4시간 수업
Customized English Class
- Self-Study session
- Specialized MQ Lecture
- Visit Australia's historic sites





호주 Macquarie University

Program 특징

<시간표>

Ajou University Proposed 2-week program

	AM	Lunch	PM
Sunday 12/01/2020	Arrive at Sydney International Airport Transfer to Macquarie University to meet homestay families		
Monday 13/01/2020	Customised English Class Incl. Introduction Active Learning Project(ALP) (4 Hours)	LUNCH	Orientation and Campus Tour 14:00 - 15:30
Tuesday 14/01/2020	Customised English Class Incl. ALP form group & Choose projects (4 Hours)		Visit Australia's historic sites: Opera House, The Rocks & Darling Harbor etc. 14:00-18:00
Wednesday 15/01/2020	Customised English Class (4 Hours)		Self-Study Session 14:00-16:00
Thursday 16/01/2020	Customised English Class Incl. ALP Choose focus question (4 Hours)		Self-Study Session 14:00-16:00
Friday 17/01/2020	Customised English Class Incl. ALP Plan activities (4 Hours)		Self-Study Session 14:00-16:00
Saturday / Sunday	Free time for own activities		
Monday 20/01/2020	Customised English Class Incl. ALP Collect information (4 Hours)	LUNCH	Self-Study Session 14:00-16:00
Tuesday 21/01/2020	Customised English Class Incl. ALP Collect information (4 Hours)		Specialized MQ Lecture 14:00-16:00
Wednesday 22/01/2020	Customised English Class Incl. ALP Prepare presentation plan (4 Hours)		Self-Study Session 14:00-16:00
Thursday 23/01/2020	Customised English Class Incl. ALP Presentation (4 Hours)		Self-Study Session 14:00-16:00
Friday 24/01/2020	Customised English Class Final Program Evaluation (4 Hours)		Farewell Lunch and Graduation 13:00 - 14:30
Saturday 25/01/2020	Check-Out & Departure day		

This program is subject to change and will be finalized on confirmation



ACCOMMODATION

▣ 숙소 정보

- Macquarie University와 제휴를 맺은 홈스테이 에이전시를 통해 호스트 패밀리 배정 (이메일로 보내진 엑셀파일에 학생정보 기입하여 제출)
- 학생이 먼저 호스트 패밀리를 선정하는 것은 불가능하며, 1차적으로 에이전시에서 배정을 해 줌



* 본 이미지는 이해 용도로 포함되었으며 실제 아주대학교 학생이 지낸 호스트 패밀리의 사진은 아님을 밝힙니다.



Pre OT & Placement Test (레벨테스트)

□ 지원서 정보

- 학교소개 & Pre OT (화상 미팅)
- 날짜 및 시간: **11/21 (목) 오후 1시 / 장소: 연암관 508호 강의실**
13:00 - 13:50 Macquarie 소개
14:00 - 15:00 화상 OT
상대교 담당자 전원 지원서 및 비용 확인 후, 항공권 구매 가능
지원서 관련 안내는 추후 될 예정

□ 레벨테스트 일자

- 날짜 및 시간: **11/21 (목) 오후 6시 / 장소: 율곡관 254호 강의실**
소요시간 약 1시간 10분 (테스트는 1시간)
해당 시간이 불가능한 경우 하루 더 안내될 예정임.
반드시 두 일자 중 하나는 일정을 비워 테스트가 가능하도록 할 것
- 레벨테스트 내용
Task 1: 질문에 관련된 답을 영작 Task2: 주제에 관련된 의견을 영작



소요 비용

호주 Macquarie University

구분	비용	포함내역
장학 지원금	1,000,000원	프로그램비, 숙소비, 픽업비 *불포함 내역: 항공료, 보험료, ETA 비자, 식대 및 개인비용
학생 부담금	1,000,000원	
파견 시, 자기 부담 예상 소요비용		
구분	비용	포함내역
총 예상 소요비용	약 3,400,000원 (본교 납부금 포함)	본교납부금(100만원), 항공료(약 120만원), 식비 및 생활비(약 50만원), 보험료(약 4만원), ETA 비자 발급비 (AUD 20), 기타 개인비용



- 진행일정

지원서 제출	이메일로 안내
비자 신청 및 발급	ETA 비자 발급 필수
현지도착일	2020년 01월 12일 (일)
프로그램 일정	2020.01.12.(일) - 2020.01.25.(토) (2주)
귀국 (현지 출발일)	2020년 1월 25일 (시간 자유)

+ 상기 일정은 현지 사정에 의해 변동 가능합니다. 이 경우 별도 공지함

+ 현지 도착일 일정은 현지 도착 기준임

+ 픽업 서비스가 있으므로 반드시 현지 도착일 모두 통일된 비행기표 구매 후, 대표 학생을 통해 국제교류팀에 정보 전달

(예: 모두 오후 3시 도착 예정 비행기로 구매 확정입니다.)

자세한 픽업 시간은 1차적으로 학생 정보를 전달 받은 후, 안내 예정



• **파견자 명단: 총 30명 (여권 영문 성명 확인!)**

성명	성별	여권영문성명	학부
황영걸	여자	HUANG, YINGJIE	경영학과
강성현	남자	KANG, SEONGHEON	국방디지털융합학과
김도현	여자	KIM, DOHYEON	전자공학과
김민경	여자	KIM, MINKYUNG	불어불문학과
김송현	여자	KIM, SONGHYEON	경영학과
김윤지	여자	KIM, YOONJI	경영학과
김지민	여자	KIM, JIMIN	e-비즈니스학과
남소현	여자	NAM, SOHYUN	화학과
도지훈	남자	DO, JIHUN	정치외교학과
민초희	여자	MIN, CHOHEE	생명과학과

성명	성별	여권영문성명	학부
서정민	여자	SEO, JEONGMIN	화학과
손명성	남자	SOHN, MYUNGSUNG	신소재공학과
송수은	여자	SONG, SU EUN	물리학과
송지희	여자	SONG, JIHEE	경영학과
심유경	여자	SHIM, YUKYUNG	산업공학과
안광수	남자	AN, GWANGSU	신소재공학과
안지민	여자	AN, JIMIN	사회학과
양승주	남자	YANG, SEUNGJU	전자공학과
오미소	여자	OH, MISO	간호학과
오지영	여자	OH, JIYOUNG	경제학과



- **파견자 명단: 총 30명 (여권 영문 성명 확인!)**

성명	성별	여권영문성명	학부
오현수	여자	OH, HYEONSU	경제학과
이창범	남자	LEE, CHANGBUM	생명과학과
전상진	남자	JEON, SANGJIN	응용화학생명공학과
정서영	여자	JEONG, SEOYOUNG	e-비즈니스학과
조나영	여자	CHO, NAYOUNG	정치외교학과
조서희	여자	CHO, SEOHUI	사회학과
최유진	여자	CHOI, YUJIN	미디어학과
표유리	여자	PYO, YURI	신소재공학과
한혜원	여자	HAN, HYEWON	불어불문학과
홍성빈	여자	HONG, SEONG BIN	경영학과





Taiwan





대만 National Taiwan Normal University





대만 NTNU

□ 위치 : 대만, 타이페이 시



National Taiwan Normal University

國立臺灣師範大學 National Taiwan Normal University

4.3 ★★★★★ (531)

Public university



Directions



Save



Nearby



Send to your phone



Share

No. 162號, Section 1, Heping East Road, Da'an District, Taipei City, Taiwan 106

106台北市大安區和平東路一段162號

2GGG+FX Da'an District, Taipei City, Taiwan

ntnu.edu.tw

+886 2 7734 1111

Add a label

Suggest an edit

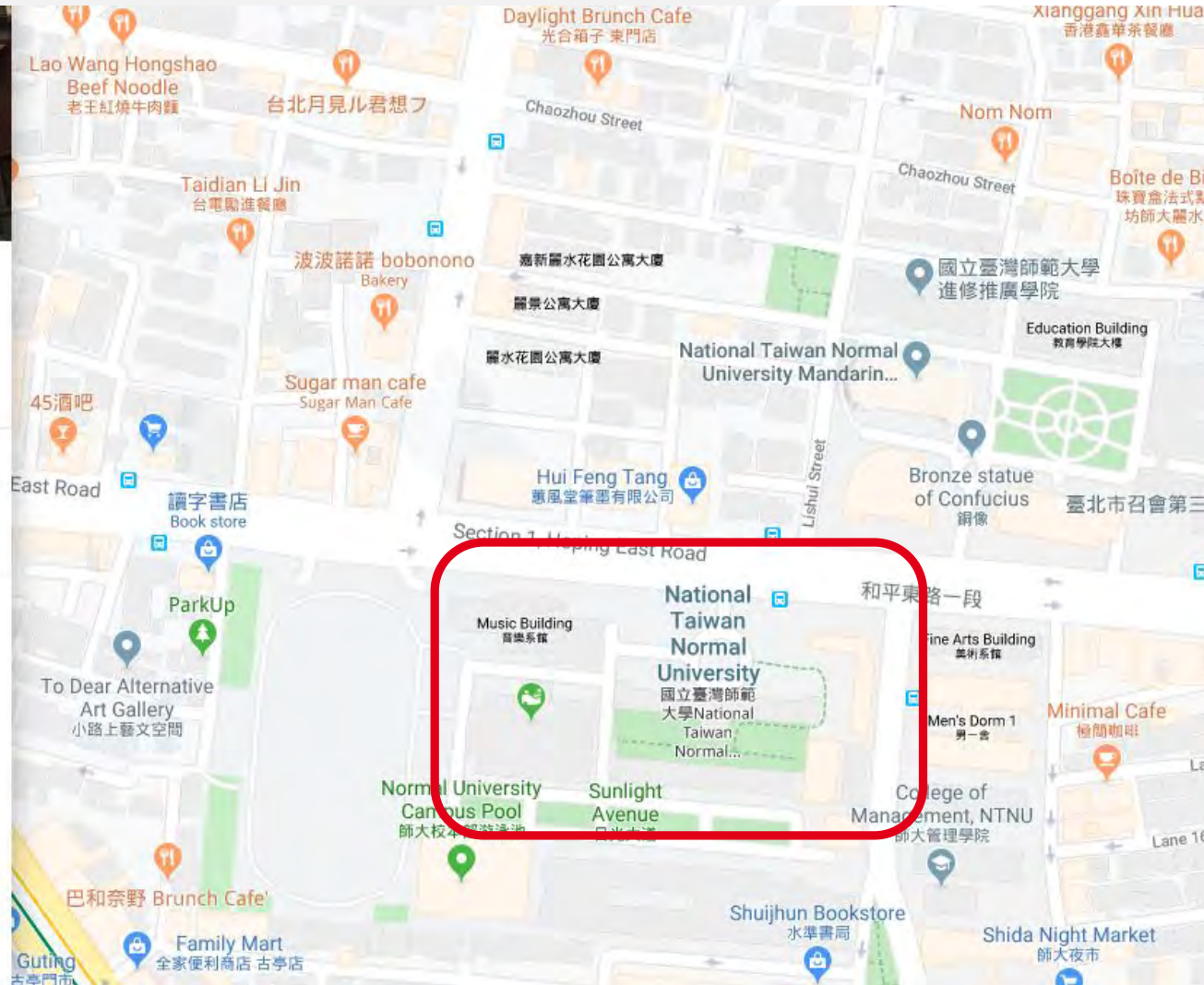



□ 중국어 2주 속성반 Program 특징

- 파견교 도착 후 레벨 테스트 시행
- 프로그램 스케줄

09:10 - 12:00 중국어 수업 (월-토 하루 3시간 수업)

14:00 - 16:00 요일별 스케줄 상이 (교외 필드트립 2회 - 스펀-폭포 감상 및 천등 날리기/
산사 쪽염색 체험, 문화교류 2회, 문화체험 2회)

아주대학교 : 중국어 2주 속성반 (1/6~1/17)

Week	1/6 Mon	1/7 Tue	1/8 Wed	1/9 Thu	1/10 Fri	1/11 Sat
1	8:00~9:00 오리엔테이션/ 어학능력시험	9:10~12:00 중국어수업	9:10~12:00 중국어수업	9:10~12:00 중국어수업	9:10~12:00 중국어수업	9:10~12:00 중국어수업
	9:10~12:10 중국어수업					
	14:00~16:00 문화교류	14:00~16:00 *문화체험	14:00~16:00 *문화체험	14:00~16:00 교외방문	14:00~16:00 *문화체험	14:00~16:00 *문화체험
Week	1/12 Mon	1/13 Tue	1/14 Wed	1/15 Thu	1/16 Fri	1/17 Sat
2	9:10~12:00 중국어수업	9:10~12:00 중국어수업	9:10~12:00 중국어수업	9:10~12:00 중국어수업	9:10~12:00 중국어수업	9:10~12:00 중국어수업
	14:00~16:00 문화교류	14:00~16:00 *문화체험	14:00~16:00 교외방문	14:00~16:00 *문화체험	14:00~16:00 *문화체험	14:00~16:00 수료식 환송회

- 문화체험 : 7번 수업 중에 2번을 선택함
- 교외방문 : 스펀-폭포 감상과 천등 날리기 / 산사 쪽염색 체험



ACCOMMODATION

▣ 숙소 정보

- 교내 기숙사 (2인 1실)
에어컨, 헤어드라이어, 무료 와이파이, 간단한 세면도구, 샤워실
*공용시설: 코인세탁기





APPLICATION

□ 지원서 정보

- <https://docs.google.com/forms/d/e/1FAIpQLSeTE63lw-w4t0P090aNbjG1z07XTQ3H0Unc3IIHdwifUmODVQ/viewform>
로 들어가 온라인 지원서 제출 (NTNU전용, 국제교류팀과 별개)
- 상대교 담당자 전원 지원서 확인 후, 항공권 구매 가능

Ajou X MTC 2020 Two-Week Express
Program : Winter Course Winter
Session (2020/1/6 ~ 2020/1/18)

* 필수항목

1. English Name: *

내 답변



소요 비용

대만 NTNU		
구분	비용	포함내역
장학 지원금	840,000	프로그램비, 숙박비 불포함 내역: 항공비, 보험비, 식대, 도시 사이 교통비, 및 개인 비용
학생 부담금	560,000	
파견 시, 자기 부담 예상 소요비용		
구분	비용	포함내역
총 예상 소요비용	약 1,600,000원	본교납부금(56만원), 항공료(40만원), 식비 및 생활 비(약 50만원), 보험료(약 4만원), 개인비용 등



- 진행일정

지원서 제출	이메일로 안내
비자 신청 및 발급	없음 (변동 사항 있을 경우, 추후 공지)
현지도착일	2020년 1월 5일 (일)
프로그램 일정	2020.01.05.(일) - 2020.01.18.(일) (2주)
귀국 (현지 출발일)	2020년 1월 18일 (시간 자유)

+ 상기 일정은 현지 사정에 의해 변동 가능합니다. 이 경우 별도 공지함

+ 현지 도착일 일정은 현지 도착 기준임

**+픽업 제공은 없음. 학생들 개별로 현지도착일에 숙소에 도착 해야함.
안전을 위하여 체크인은 오전 11시 - 오후 8시 사이로 요망**

- 파견자 명단: 총 7명 (여권 영문 성명 확인!)

성명	성별	여권영문성명	학부
김현	남자	KIM, HYEON	응용화학생명공학과
송영빈	남자	SONG, YONGBIN	경영학과
이수연	여자	LEE, SUYEON	문화콘텐츠학과
이승희	남자	LEE, SEUNGHEE	신소재공학과
이현준	남자	LEE, HYUNJON	응용화학생명공학과
정회진	남자	CHUNG, HOIJIN	e-비즈니스학과
최유림	여자	CHOI, YOOLIM	산업공학과



* 추가학생 모집 가능(합격자 명단 참조)



Malaysia



말레이시아 University Putra Malaysia



* QS Ranking 말레이시아 내 2위 대학



말레이시아 UPM

□ 위치 : 말레이시아, 세리 켄방간

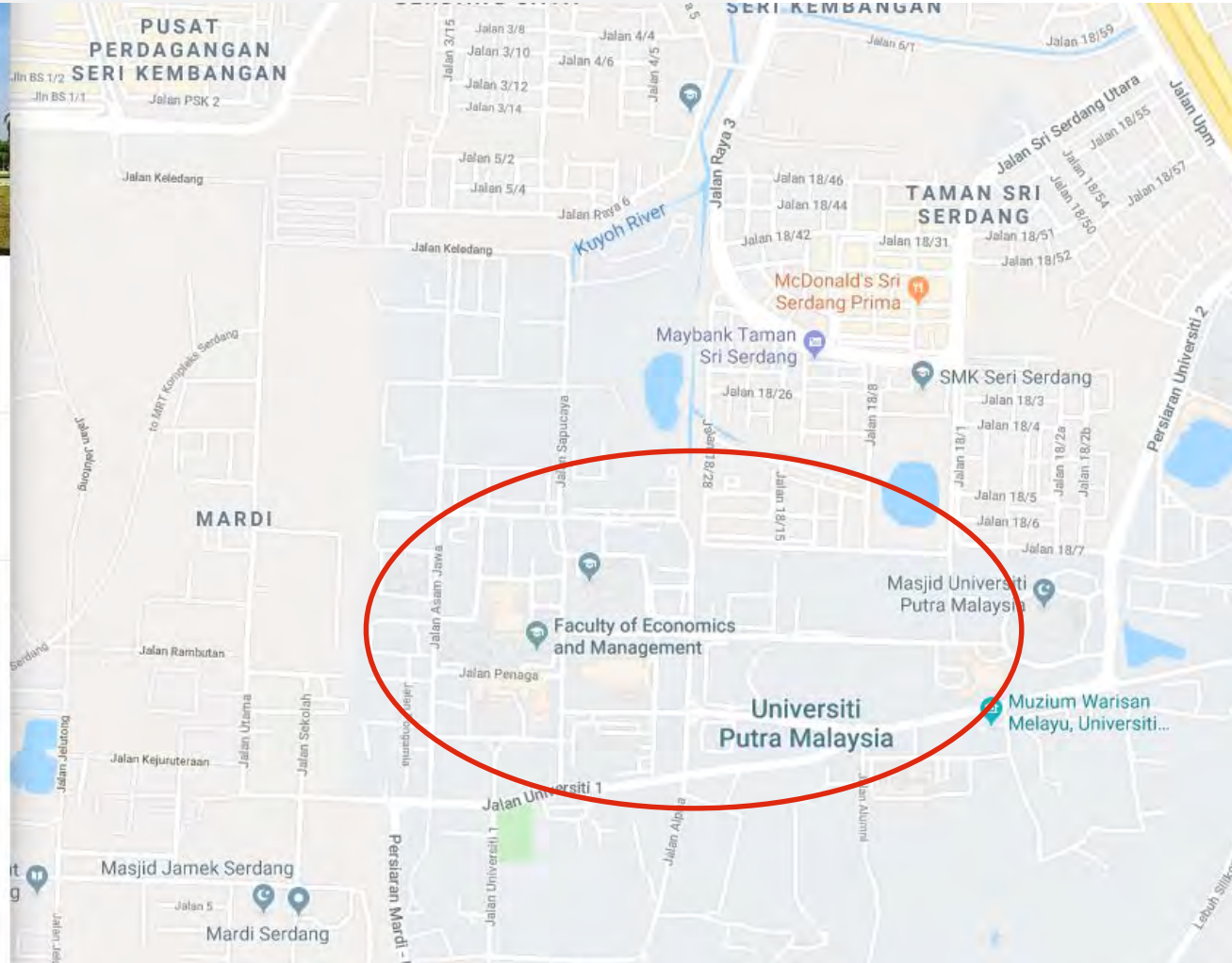

Universiti Putra Malaysia

4.5 ★★★★★ (390)

Public university



Directions



Save



Nearby



Send to your phone



Share

Serdang, 43400 Seri Kembangan, Selangor, Malaysia

XPX6+XR Seri Kembangan, Selangor, Malaysia

upm.edu.my

+60 1-800-22-5587

Manage this listing

Add a label

Suggest an edit



말레이시아 UPM

▣ 2-Week winter Program 특징

- 수업 내용: 영어 연수 및 말레이시아 문화체험

09:30 - 12:30 English Class

12:30 - 14:00 점심 시간

14:00 - 16:00 English Class 또는 Cultural Visit, KL City Tour, Historical & City Tour 등

*임시 시간표이며, 변동 가능성이 있음. 자세한 시간표는 추후 안내 예정.



ACCOMMODATION

▣ 숙소 정보

- Mines Mall (Shopping Complex) 옆 호텔에서 숙박 예정
위치 상 저녁을 먹기에 편리함
정확한 숙소 일정은 추후 안내 예정





소요 비용

말레이시아 UPM

구분	비용	포함내역
장학 지원금	600,000원	프로그램비, 숙소비, 필드트립
학생 부담금	400,000원	*불포함 내역: 항공비, 보험비, 식대, 비자 비용 및 개인비용
파견 시, 자기 부담 예상 소요비용		
구분	비용	포함내역
총 예상 소요비용	약 1,600,000원 (본교 납부금 포함)	본교 납부금(40만원), 항공료(약 45만원), 식비 및 생활비(약 30만원), 보험금, 개인비용



• 진행일정

지원서 제출	이메일로 안내
비자 신청 및 발급	없음 (변동 사항 있을 경우, 추후 공지)
현지도착일	2020년 1월 5일 (일)
프로그램 일정	2020.01.06.(월) - 2020.01.17.(금) (2주)
귀국 (현지 출발일)	2020년 02월 18일 (토) - 드랍오프 있음

- + 상기 일정은 현지 사정에 의해 변동 가능합니다. 이 경우 별도 공지함
- + 현지 도착일 일정은 현지 도착 기준임
- + 도착일 / 출국일 픽업 제공 (시간 미정)

+ 픽업 서비스가 있으므로 반드시 현지 도착일 모두 통일된 비행기표 구매 후, 대표 학생을 통해 국제교류팀에 정보 전달

(예: 모두 오후 3시 도착 예정 비행기로 구매 확정입니다.)

자세한 픽업 시간은 1차적으로 학생 정보를 전달 받은 후, 안내 예정



• **파견자 명단: 총 11명 (여권 영문 성명 확인!)**

성명	성별	여권영문성명	학부
강찬기	남자	KANG, CHANGI	전자공학과
김준하	남자	KIM, JUNHA	교통시스템공학과
유성민	남자	YOO,SUNGMIN	교통시스템공학과
유영지	여자	YU, YOUNGJI	국어국문학과
윤은지	여자	YOUN, EUNJI	영어영문학과
이민지 (막학기)	여자	LEE, MINJI	심리학과
이수민	여자	LEE, SOOMIN	건축학과
이해진	여자	LEE, HAEJIN	건설시스템공학과
최민락	남자	CHOI, MINROAK	경영학과
최봉준	남자	CHOI, BONGJUN	산업공학과
황동원	남자	HWANG, DONGWON	응용화학생명공학과





INDONESIA



인도네시아 University of Indonesia



* 인도네시아의 서울대학교로 여겨지는 명문대



인도네시아 University of Indonesia

▣ 위치 : 인도네시아 자카르타 남쪽 데пок(Depok)시
- 인도네시아 수도 자카르타 남쪽 데пок(Depok)시에 위치한 인도네시아 최고 명문 국립대학



University of Indonesia

Universitas Indonesia

4.6 ★★★★★ (2,001)

University



Directions



Save



Nearby



Send to your phone



Share

Campus of university, founded in 1849, with a wide range of science disciplines & research programs.



Jl. Margonda Raya, Pondok Cina, Kecamatan Beji, Kota Depok, Jawa Barat 16424, Indonesia



JRPG+VR Beji, Depok City, West Java, Indonesia



ui.ac.id



+62 21 7867222



Add a label

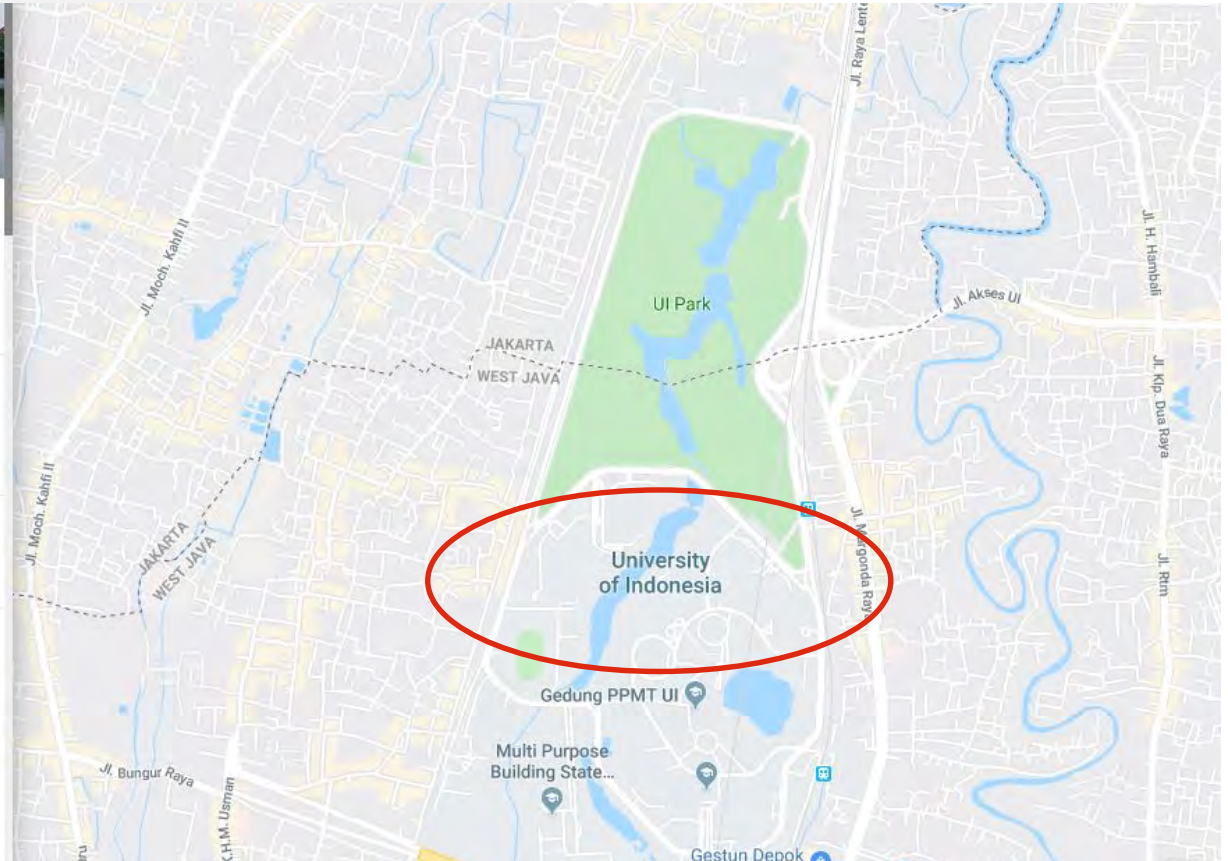



인도네시아 University of Indonesia

□ UI-Creates Program 특징

19 하계 2차 해외단기파견 수강 가능 과목

- Organizational Behavior (조직행위론)
- ASEAN Plus Three (International Relations)
- 인도네시아 언어 및 문화체험
- 현지 버디 프로그램 및 워크샵



1. 과목이 확정 된 후,

UI 지원서에 앞서 어떤 과목을 수강 하고자 하는지 희망 과목을 국제교류팀에서 사전 조사

2. 단기파견 선발 후, UI 지원서 작성 단계에서 2과목 중 1개 선택

→ **선착순**으로 1지망부터 UI에서 학생 배정



인도네시아 University of Indonesia

□ Program 특징

〈임시 시간표〉

주차	내용
1 주차	수업 위주
주말	현장 견학 또는 관광
2 주차	수업 & 문화 체험& 최종 PPT 발표

* 위 스케줄은 19 동계 해외단기프로그램과는 상이할 수 있으며, 참고만 바랍니다.





ACCOMMODATION

▣ 숙소 정보

- 교내 숙소(2인실) 또는 교외 숙소(호텔 형식/2인실)
- 2인 1실 사용





APPLICATION

□ 지원서 정보

- 지원서 링크: <https://international.ui.ac.id/ui-creates.html> 로 들어가 온라인 지원서 작성 및 제출
- 상대교 담당자 전원 지원서 및 비용 확인 후, 항공권 구매 가능
- 지원서 제출 전 준비 파일:
 1. Resume(영문), 사진, Preprogram Essay (영문/2장),
 2. Statement Letter & Law Declaration (두 서류는 지원서 작성 페이지 각 항목 아래 링크에서 다운 - **자필서명(아이패드, 폰, 노트북 등 전자서명x)** - 스캔 - 리업로드),
 3. 이메일로 받은 Letter of Recommendation issued by your home university (추천서)
- 이메일로 송부 될 지원서 작성법 참고



소요 비용

인도네시아 University of Indonesia		
구분	비용	포함내역
장학 지원금	600,000원	프로그램비, 숙소비, 등
학생 부담금	350,000원	*불포함 내역: 항공비, 보험비, 식대, 비자 비용 및 개인비용
파견 시, 자기 부담 예상 소요비용		
구분	비용	포함내역
총 예상 소요비용	약 1,600,000원 (본교 납부금 포함)	본교 납부금(35만원), 항공료(약 60만원), 식비 및 생활비(약 30만원), 보험료, 개인비용



- 진행일정

지원서 제출	이메일로 안내
비자 신청 및 발급	없음 (추후 공지 있을 예정)
현지도착일	2020년 2월 9일 (일)
프로그램 일정	2020.02.09.(일) - 2020.02.22.(토) (2주)
귀국 (현지 출발일)	2020년 1월 22일 (시간 자유)

+ 상기 일정은 현지 사정에 의해 변동 가능합니다. 이 경우 별도 공지함

+ 현지 도착일 일정은 현지 도착 기준임

+ 픽업 서비스가 있으므로 서비스 이용을 하고자 할 경우, 항공권 제출 시 공항 터미널 숙지

+ Letter of Acceptance가 보내질 예정이니 공항에 들고 갈 것



인도네시아 University of Indonesia

- 파견자 명단: 총 5명 (**여권 영문 성명 확인!**)

성명	성별	여권영문성명	학부
강지애	여자	KANG, JIAE	e-비즈니스학과
김주연	남자	KIM, JUYEON	불어불문학과
박규리	여자	PARK, GYURI	경영학과
박현규	남자	PARK, HYEONGYU	e-비즈니스학과
정혜수	여자	CHUNG, HYESU	화학과





UNIVERSITY OF WISCONSIN
STOUT



U.S.A





미국 University of Wisconsin-STOUT





미국 UW-STOUT

□ 위치 : 미국, 위스콘신 주 메노모니 시



University of Wisconsin-Stout

3.9 ★★★★★ (52)

Public university

- Directions
- Save
- Nearby
- Send to your phone
- Share

- 712 Broadway St S, Menomonie, WI 54751, United States
- V3CF+J8 Menomonie, Wisconsin, United States
- uwstout.edu
- +1 715-232-1122
- Opens at 8:00 AM
- Add a label



* 단체 공항 픽업 서비스 제공 / Minneapolis/St.Paul(MSP) International Airport로 도착



미국 UW-STOUT

□ Winter in Midwest Program 특징

- 파견교에서 레벨테스트 진행 후 레벨별 분반

- Oral Communication Workshop:

영어 대화, 토론, 발표 스킬 및 유창성 연습

- Exploring U.S. Cultures:

미국 중서부 문화와 한국 문화 비교 활동, 주위 장소 방문, 게스트 스피커 초청

- 문화 체험 및 미니애폴리스/시카고 필드트립

- 미국 현지 가족들과 저녁식사 일정 (1회)

- 스포츠, 음악, 크래프트, STOUT 학생 주관 미팅 등 다양한 캠퍼스 이벤트 참여 가능

*****STOUT 학생들과 버디 프로그램도 있을 예정*****



ACCOMMODATION

▣ 숙소 정보

- **Campus Housing 중 아래 두 옵션으로 랜덤 배정**
 - **Double-occupancy rooms: 2인 1실, 층별 공용 주방 사용 가능**
 - **Hostel Style Apartments: 4-6인 1실, 각 방에 주방 있음**
(사용 가능한 방에 따라 아주대 학생, 현지인 학생, 타교 학생과 방을 함께 쓸 수 있습니다.)
- **Meal plan - 1주일에 7끼 제공 (프로그램 비용에 포함)**



HKMC

Hansen | Keith | Milnes | Chinnock is an FYE hall with single-gender communities.



Fleming | Hovlid

Fleming | Hovlid is a TNE hall on North Campus with co-ed-by-room options.

[CHECK OUT F|H >](#)



CKTO

Curran | Kranzusch | Tustison | Oetting is an FYE hall with single-gender communities.

[CHECK OUT CKTO >](#)



AFM

Antrim | Froggatt | McCalmont is an FYE and TNE hall with multiple living options.

* 본 이미지는 이해 용도로 포함되었으며 실제 아주대학교 학생이 지내게 될 Campus Housing과는 다를 수 있습니다.



APPLICATOIN

▣ 지원서 정보

- 지원서 링크: <https://apply.wisconsin.edu/>로 들어가 온라인 지원서 제출
- 지원서 비용: 지원서 제출 완료후, UW-STOUT에서 USD 150 카드결제에 관련해서 안내가 이루어질 예정
상대교 담당자 전원 지원서 및 비용 확인 후, 항공권 구매 가능

UW UNIVERSITY OF
WISCONSIN SYSTEM

[HOME](#) [PAPER APPLICATION](#) [INSTRUCTIONS](#)



Online Application for
Undergraduate, Graduate School,
International and Special Student
Admission





소요 비용

미국 UW-STOUT

구분	비용	포함내역
장학 지원금	2,250,000원	프로그램비, 숙소비, 밀플랜, 필드트립
학생 부담금	1,500,000원	*불포함 내역: 항공비, 보험비, 식대, 비자 비용 및 개인비용
파견 시, 자기 부담 예상 소요비용		
구분	비용	포함내역
총 예상 소요비용	약 4,000,000원 (본교 납부금 포함)	본교 납부금(150만원), 어플리케이션비(USD150- 온라인지원시 납부), 항공료(약 160만원), 식비 및 생활비(약 30만원), ESTA발급비(USD 14), 개인비용



• 진행일정

지원서 제출	이메일로 안내
비자 신청 및 발급	있음 (추후 공지 있을 예정)
현지도착일	2020년 1월 26일 (일)
프로그램 일정	2020.02.26.(일) - 2020.02.22.(토) (4주)
귀국 (현지 출발일)	2020년 2월 22일 (시간 자유)

- + 상기 일정은 현지 사정에 의해 변동 가능합니다. 이 경우 별도 공지함
- + 현지 도착일 일정은 현지 도착 기준임
- + 도착일 / 출국일 픽업 제공 (시간 미정)

+ 픽업 서비스가 있으므로 반드시 현지 도착일 모두 통일된 비행기표 구매 후, 대표 학생을 통해 국제교류팀에 정보 전달
 (예: 모두 오후 3시 도착 예정 비행기로 구매 확정입니다.)
 자세한 픽업 시간은 1차적으로 학생 정보를 전달 받은 후, 안내 예정



• 파견자 명단: 총 21명 (여권 영문 성명 확인!)

성명	성별	여권영문성명	학부
김수아	여자	KIM, SUA	소프트웨어학과
김아리	여자	KIM, ARI	영어영문학과
김은비	여자	KIM, EUNBI	영어영문학과
김진아	여자	KIM, JINAH	경제학과
문현아	여자	MOON, HYUNAH	교통시스템공학과
박나은	여자	PARK, NAEUN	영어영문학과
박언영	여자	PARK, EONYEONG	산업공학과
박원빈	여자	PARK, WONBIN	약학과
박정연	여자	PARK, JUNGYEON	약학과
배윤서	여자	SEO, BAEYOON	영어영문학과

성명	성별	여권영문성명	학부
성은지	여자	SUNG, EUNJI	경영학과
신유정	여자	SHIN, YUJEONG	교통시스템공학과
엄종현	남자	EOM, JONGHYEON	약학과
이경진	여자	LEE, KYEONGJIN	교통시스템공학과
이기성	남자	LEE, GISEONG	전자공학과
이성영	남자	LEE, SEONGYOUNG	행정학과
임나경	여자	LIM, NAKYUNG	문화콘텐츠학과
임진성	남자	IM, JINSUNG	약학과
정민지	여자	CHUNG, MINJI	영어영문학과
정서연	여자	JEONG, SEOYEON	문화콘텐츠학과
천영준	남자	CHEON, YOUNGJOON	소프트웨어학과

기타 행정 안내

진행사항 및 체크사항

- ✓ 학생부담금 입금 -> 반드시 기한 내에 입금!!
- ✓ 단기파견프로그램 동의서 / 통장사본/여권사본 제출
- ✓ Nomination(국제교류팀 -> 상대교) / Application (학생 -> 상대교)
- ✓ 입학관련 자료 수시로 수신 (from 상대교) - 이메일 확인!
- ✓ 보험 / 비자(필요시) 신청
- ✓ 항공권 예약 (출국/입국) -> 정확한 날짜 공지 예정 확인 후 구매!!



*** 본인 여권 확인해보세요!**
(프로그램 귀국일에 맞춰 최소 6개월이상 만기 기간 있어야함! -> 없는 경우 새로 발급)

**** 새로 발급해야하는 경우,**
 구글 설문지에 '여권발급예정'이라고 적은 뒤
exch@ajou.ac.kr로 새로 발급된 여권 사본을 바로 송부

주요 사항 안내

구분	비자 여부	항공	보험	픽업
멕시코 (TDM)	없음	출국행 동일한 비행기/ 시간대	여행자 보험 가입 필수	있음
에스토니아 (TU)	없음	입 출국/ 항공권 개별 구매	여행자 보험 가입 필수	-
일본 (OGU)	없음	입 출국/ 항공권 개별 구매	-	있음
호주 (MU)	ETA VISA	출국행 동일한 비행기/ 시간대	여행자 보험 가입 필수	있음
대만 (NTNU)	없음	입 출국/ 항공권 개별 구매	여행자 보험 가입 필수	-
말레이시아 (UPM)	없음	추후 안내	여행자 보험 가입 필수	추후 안내
인도네시아 (UI)	없음	입 출국/ 항공권 개별 구매	여행자 보험 가입 필수	있음
미국 (UT-STOUT)	ESTA VISA	출국행 동일한 비행기/ 시간대	여행자 보험 가입 필수	있음

※ 상대교 사정에 의해 픽업은 변동 가능하며 이 경우 별도 공지 예정

※ 비자 여부 각자 확인 필수

※ 호주, 미국은 출국 비행기표 전체 구매, 말레이시아는 가능성 高



6

소요 비용

- 해외대학 송금 시점의 환율 및 수수료에 따라 본인부담금 및 장학지원금 변동 가능
- 프로그램 종료 후 정산을 통해 환급(또는 추가부담) 예정

멕시코 Tec de Monterrey

구분	비용	포함내역
장학 지원금	1,100,000원	프로그램비, 숙소비, 및 필드트립 비용
학생 부담금	1,100,000원	*불포함 내역: 항공비, 보험비, 및 개인 비용
파견 시, 자기 부담 예상 소요비용		
구분	비용	포함내역
총 예상 소요비용	약 4,500,000원 (본교 납부금 포함)	본교 납부금(110만원), 항공료(260만원), 식비 및 생활비(50만원), 보험료(약 4만원), 기타 개인비용
에스토니아 Tallinn University		
구분	비용	포함내역
장학 지원금	480,000원	프로그램비, 숙소비
학생 부담금	320,000원	*불포함 내역: 항공료, 보험료, 식대 및 개인비용
파견 시, 자기 부담 예상 소요비용		
구분	비용	포함내역
총 예상 소요비용	약 1,600,000원 (본교 납부금 포함)	본교 납부금(32만원), 항공료(100만원), 식비 및 생활비(50만원), 문화체험비(전체-165 EURO), 보험료(약 4만원), 기타 개인비용

6

소요 비용

- 해외대학 송금 시점의 환율 및 수수료에 따라 본인부담금 및 장학지원금 변동 가능
- 프로그램 종료 후 정산을 통해 환급(또는 추가부담) 예정

일본 Osaka Gakuin University		
구분	비용	포함내역
장학 지원금	1,100,000원	프로그램비, 숙소비, 필드트립비, 보험료, 픽업비 *불포함 내역: 항공비, 및 개인 비용
학생 부담금	1,100,000원	
파견 시, 자기 부담 예상 소요비용		
구분	비용	포함내역
총 예상 소요비용	약 2,000,000만원 (본교 납부금 포함)	본교납부금(110만원), 항공료(약 50만원), 식비 및 생활비(약 40만원), 기타 개인비용
호주 Macquarie University		
구분	비용	포함내역
장학 지원금	1,000,000원	프로그램비, 숙소비, 픽업비 *불포함 내역: 항공료, 보험료, ETA 비 자, 식대 및 개인비용
학생 부담금	1,000,000원	
파견 시, 자기 부담 예상 소요비용		
구분	비용	포함내역
총 예상 소요비용	약 3,400,000원 (본교 납부금 포함)	본교납부금(100만원), 항공료(약 120만원), 식비 및 생활비(약 50만원), 보험료(약 4만원), ETA 비자 발급비 (AUD 20), 기타 개인비용

6

소요 비용

- 해외대학 송금 시점의 환율 및 수수료에 따라 본인부담금 및 장학지원금 변동 가능
- 프로그램 종료 후 정산을 통해 환급(또는 추가부담) 예정

대만 NTNU		
구분	비용	포함내역
장학 지원금	840,000	프로그램비, 숙박비 불포함 내역: 항공비, 보험비, 식대, 도시 사이 교통비, 및 개인 비용
학생 부담금	560,000	
파견 시, 자기 부담 예상 소요비용		
구분	비용	포함내역
총 예상 소요비용	약 1,600,000원	본교납부금(56만원), 항공료(40만원), 식비 및 생활 비(약 50만원), 보험료(약 4만원), 개인비용 등
말레이시아 UPM		
구분	비용	포함내역
장학 지원금	600,000원	프로그램비, 숙소비, 필드트립 *불포함 내역: 항공비, 보험비, 식대, 비 자 비용 및 개인비용
학생 부담금	400,000원	
파견 시, 자기 부담 예상 소요비용		
구분	비용	포함내역
총 예상 소요비용	약 1,600,000원 (본교 납부금 포함)	본교 납부금(40만원), 항공료(약 45만원), 식비 및 생 활비(약 30만원), 보험금, 개인비용

6

소요 비용

- 해외대학 송금 시점의 환율 및 수수료에 따라 본인부담금 및 장학지원금 변동 가능
- 프로그램 종료 후 정산을 통해 환급(또는 추가부담) 예정

인도네시아 University of Indonesia

구분	비용	포함내역
장학 지원금	600,000원	프로그램비, 숙소비, 등
학생 부담금	350,000원	*불포함 내역: 항공비, 보험비, 식대, 비자 비용 및 개인비용

파견 시, 자기 부담 예상 소요비용

구분	비용	포함내역
총 예상 소요비용	약 1,600,000원 (본교 납부금 포함)	본교 납부금(35만원), 항공료(약 60만원), 식비 및 생활비(약 30만원), 보험료, 개인비용

미국 UW-STOUT

구분	비용	포함내역
장학 지원금	2,250,000원	프로그램비, 숙소비, 밀플랜, 필드트립
학생 부담금	1,500,000원	*불포함 내역: 항공비, 보험비, 식대, 비자 비용 및 개인비용

파견 시, 자기 부담 예상 소요비용

구분	비용	포함내역
총 예상 소요비용	약 4,000,000원 (본교 납부금 포함)	본교 납부금(150만원), 어플리케이션비(USD150- 온라인지원시 납부), 항공료(약 160만원), 식비 및 생활비(약 30만원), ESTA발급비(USD 14), 개인비용

학생 부담금 입금

- ✓ **입금 기한: 2019년 11월 18일까지 (기한 엄수)**
- ✓ **입금 계좌: SC제일은행 632-15-000317 (아주대 국제협력)**
- ✓ **입금 금액: 본인 이름으로 입금 요망 (or 적요에 본인 이름 기재)**
- ✓ **입금확인은 입금 후 24시간 이후에 조회 가능합니다!**

(전원 입금이 확인되면 대표 학생을 통해 안내해드립니다.)

파견교	학생부담금
TDM	1,100,000원
TALLINN	320,000원
OGU	1,100,000원
MACQUARIE	1,000,000원
NTNU	560,000원
UPM	400,000원
UI	350,000원
UW-STOUT	1,500,000원

취소 및 환불 규정

취소 및 환불 규정

- ✓ 최종 합격 이후 참가를 취소할 경우 추후 국제화 프로그램 지원 시 후순위 배정
- ✓ 본인부담금 납부 후 취소 시 아래 환불 규정에 따라 적용

1. 프로그램에 포기할 경우, 본인 서명 후 포기사유서를 제출하여야 한다.
2. 포기로 인한 환불규정은 파견 교(기관) 및 관련 업체(항공사, 보험사 등)의 환불규정에 준하여 적용된다.
3. 학생부담금 납부 후 포기한 경우, 포기사유서를 제출한 시점에서 상기 환불규정에 준하여 **포기로 인하여 발생한 제반 소요비용을 제외한 나머지 금액에 대하여만 환불가능하다.**
4. 최종 합격 후 포기한 경우, 향후 국제교류팀에서 진행하는 국제화프로그램에 지원 시 불이익이 있다.
5. 해외 송금이 완료된 경우, 장학 지원금을 학생이 배상할 수 있다.

제출 서류 안내 (국제교류팀)

• 단기파견 프로그램 동의서 제출

- 자필 서명 후 단기파견프로그램 동의서를 제출해주시기 바랍니다.

국제교류팀 홈페이지

(http://oia.ajou.ac.kr/oia/board/board01_01.jsp)

게시판 → 자료실 → 서식 → [단기] 단기파견프로그램 파견 동의서

• 통장사본 제출

- 통장사본은 학생부담금 환급 및 추가부담이 발생 시 사용용도입니다.
- 주택청약/적금통장등은 불가하며 **일반 입출금 통장 제출 바랍니다!!!**

• 여권사본 제출

- 노미네이션 진행을 위한 영문 성명 확인을 위하여 요청 드립니다.

• 제출 구글서베이 링크:

<https://forms.gle/71DMH3bf8kxUz8zS6>

제출기한

2019년 11월 18일 까지



잘된 예)

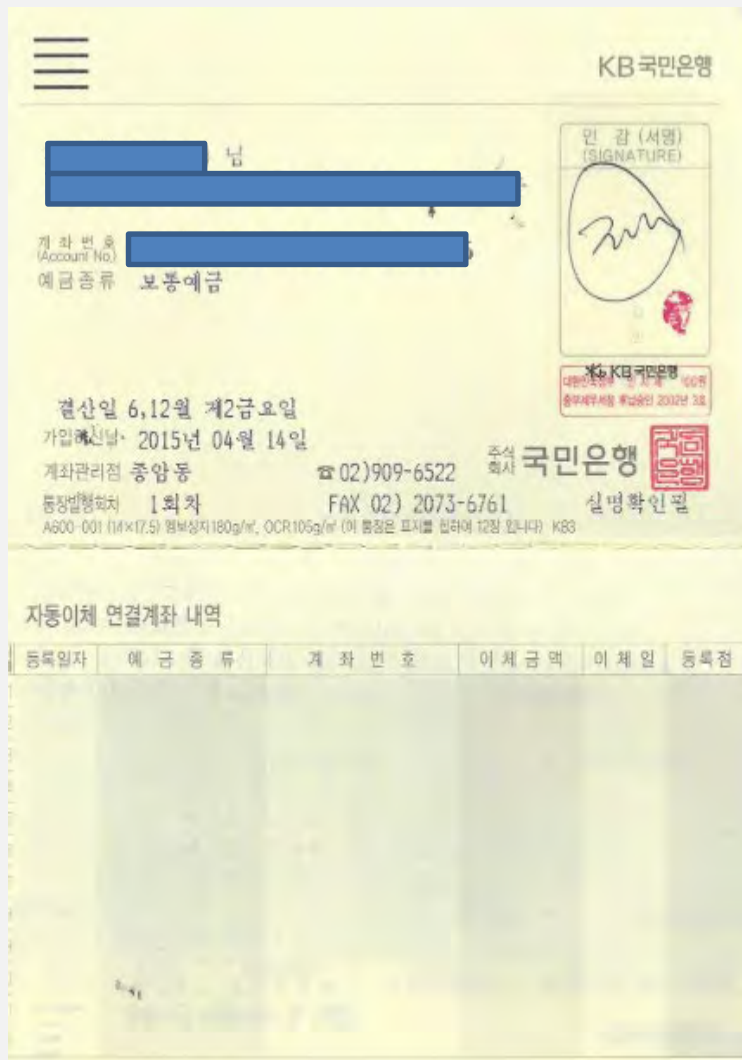

보험

- ✓ 해외 안전사고 등을 위해 파견기간동안 보험가입은 필수입니다.
예외 없이 가입 바랍니다.
- ✓ 보험가입 기간은 프로그램 일정 기준 이니, **프로그램 종료 이후**
개인 일정이 있는 경우 귀국일까지 연장하여 보험 가입 바랍니다.

항공권 예매 안내

- 기본적으로 항공권은 개별 구매입니다.
- 단, 픽업이 있는 학교의 경우 지정된 시간 및 장소에 반드시 도착해야 하며, 가능한 같은 비행기로 단체 출국하길 바랍니다.
- 정확한 시간과 장소는 프로그램별로 공지 예정이며, 장소는 해당 국가의 국제공항을 기준으로 합니다.

대표 학생 선발

각 프로그램 별 대표학생

✓ 대표학생 주요 역할

- 국제교류팀과 연락: 공지사항 등 전달
- 진행사항 취합 및 보고
- 단체 사진 또는 동영상(추후 국제화 프로그램 홍보용으로 사용 예정입니다.)



단체 카톡방 개설

- 각 파견교는 단체 카톡방을 개설해주시기 바랍니다.
- 대표학생은 국제교류팀과 소통한 내용을 단체카톡방을 통해 공유해주시기 바랍니다.
- 단체 카톡방을 통하여 많은 소통 하시기 바랍니다!



문의사항

국제교류팀 (Office of International Affairs)

- 국제교류팀 홈페이지 www.ajou.ac.kr/oia
- 참고 : 게시판 > 자료실 > 서식 > 경험홍보후기
- 이메일 : exch@ajou.ac.kr
- TEL : 031-219-3314, 2172

Q & A

AU

감사합니다

AU