

2016 - 겨울방학

# 해외자대매학 단기파견 프로그램

오리엔테이션 1차

2016. 11. 03(목)

국제교류팀

OFFICE OF INTERNATIONAL AFFAIRS

# Ajou Global Programs 2015/2016

이주인을 위한 국제의 프로그램

Offered by the Office of International Affairs, Ajou University  
Experience the World with Ajou Global Programs

 AJOU UNIVERSITY

AJOU UNIVERSITY

- 제 1차 Orientation (11/3, 목)
  - 18:00 ~ 18:50 프로그램 소개 및 진행사항 안내
  - 19:00 ~ 19:30 파견대학 참가자 별 미팅 및 대표학생 선발
  - 19:30 ~ 20:00 NTU / Towson 파견학생 지원서 작성안내
  
- 제 2차 Orientation 추후공지 예정 (12월 말 진행 예정)
  - 파견전 유의사항 안내 및 진행사항 점검
  - 파견전 교육 : Special Lecture (의무사항)



# 단기파견 프로그램 개요

## □ 개요

- 2012년부터 국제협력팀 주관으로 하여, 재학생들의 글로벌 역량 강화를 위하여 방학기간 중 (하계, 동계) 해외 자매대학 단기 파견프로그램을 진행
- 매 방학중 4~5개 대학에 약 50명 내외 학생 파견 (연간 100명 내외 파견)
- 상대교 성적표 기재된 성적에 근거하여 본교 환산기준에 의해 환산하여 학점 부여
- 프로그램 성격에 따라 일부 비용 장학금 지원

## □ 2016년 프로그램 운영계획

- 하계방학 : 자매대학 국제여름학교 파견 (전공 및 교양 관련 영어강의 수강)
  - 미국, 독일, 싱가포르 총 32명 파견 완료
- 동계방학 : 어학/문화연수 프로그램 파견 (어학연수 중심)
  - 미국, 영국, 헝가리, 싱가포르, 일본 약 70여명 파견 예정



# 2016 동계 프로그램

대륙	국가	파견교	인원	일정
American Dream	미국	Towson university	20명	2017.01.29 ~ 02.26
European Express	영국	University of York	15명	2017.01.23 ~ 02.17
	호주	ESSCA School of Management	6명	2017.01.23 ~ 02.05
Asian Delight	싱가폴	Nanyang Technological University	10명	2017.01.04 ~ 01.25
	일본	Sapporo Gakuin University	15명	2017.01.10 ~ 02.10



# 단기프로그램 진행사항

## □ 진행절차

1. **개인부담금 입금**
2. 학교별 지원서 작성방법 확인
3. 지원서 작성 (학교별 데드라인)
4. 입학관련 자료 수신 (from 상대교)
5. **보험 / 비자 신청**
6. 항공권 예약
7. 출국

본인 여권 확인해보세요!

(만료기간 최소 6개월 이상  
남아있는지 확인! )



# 단기프로그램 진행사항

## □ 취소 및 환불규정

- 입금기간: 2016. 11. 9(수)까지
- 입금계좌: **SC제일은행 632-15-000317 (아주대 국제협력)**
- 입금금액: 본인 이름으로 입금 요망 (or 적요에 본인 이름 기재)

내용	Towson	York	ESSCA	NTU	Sapporo
총금액	5,450,000	4,900,000	1,500,000	2,050,000	2,700,000
장학금	2,500,000	2,300,000	700,000	1,000,000	1,000,000
본인부담금	2,950,000	2,600,000	800,000	1,050,000	남: 1,700,000 여: 1,600,000
불포함내역	비자수수료, 식비 일부 (점심 제외)	식비 (주중 점심)	<b>항공비,</b> 식비 일부 (점심, 저녁)	<b>항공비,</b> 식비 일부 (점심, 저녁)	식비 남: 점심 여: 전체



# 단기프로그램 유의사항

## □ 취소 및 환불규정

- 프로그램을 취지를 충분히 이해하고 반드시 파견될 학생만 지원할 것
- 최종 합격 취소 후 참가를 취소할 경우 추후 국제화 프로그램 지원 시 불이익
- 본인부담금 납부 후 취소 시 아래 환불규정에 따라 적용

1. 프로그램에 포기할 경우, 본인 서명 후 포기사유서를 제출하여야 한다.
2. 포기로 인한 환불규정은 파견교(기관) 및 관련 업체(항공사, 보험사 등)의 환불규정에 준하여 적용된다.
3. 학생부담금 납부 후 포기한 경우, 포기사유서를 제출한 시점에서 상기 환불규정에 준하여 포기로 인하여 발생한 제반 소요비용을 제외한 나머지 금액에 대하여만 환불가능하다.
4. 최종 합격 후 포기한 경우, 향후 국제교류팀에서 진행하는 국제화프로그램에 지원시 불이익이 있다.



# 단기프로그램 진행사항

## □ 비자발급

구분	비자유부	항공	보험*	픽업
미국 (Towson)	학생비자 (F-1)	프로그램비 포함 (단체 입출국)	프로그램비 포함 (별도가입 불필요)	공항픽업
영국 (York)	무비자			
일본 (Sapporo)		프로그램비 불포함 (개별 입출국)	개별이동	
헝가리 (ESSCA)			개별이동	
싱가폴 (NTU)				개별이동

❖ 프로그램 별 안내자료 확인요망

❖ 무비자 입국국가의 경우 여권 유효기간만 확인 요망





# 단기프로그램 진행사항

## □ 보험

- 해외 안전사고 등을 위해 파견기간동안 보험가입은 필수 입니다.
- 국제교류팀 보험가입 기간은 항공기준 출발일 ~ 도착일이니,
- **프로그램 종료 이후 개인일정이 있는 경우 귀국일까지 연장하여 보험 가입 바랍니다.**

담 보		단위	원화 가입시	
			만15세~만69세	
보 상 한 도 액	상 해	상해 사망	WON	300,000,000
		<u>호유장해</u>	WON	300,000,000
		해외상해의료실비(해외치료)	WON	50,000,000
		해외상해의료실비(국내입원)	WON	50,000,000
		해외상해의료실비(국내통원외래)	WON	250,000
		해외상해의료실비(국내통원처방조제)	WON	50,000
	질 병	해외질병의료실비(국내입원)	WON	50,000,000
		해외질병의료실비(국내통원외래)	WON	250,000
		해외질병의료실비(국내통원처방조제)	WON	50,000
		질병사망 및 80%이상 <u>고도호유장해</u>	WON	20,000,000
	배상책임(자기부담금 1만원)		WON	20,000,000
	휴대품손해		WON	1,000,000
	특별비용		WON	50,000,000
	항공기납치		WON	1,400,000

\*15세 미만은 상법 732조에 근거하여, 사망보험금을 설정 할 수 없습니다.



2016 **여름방학 다기프로그램**

Programs for summer 2016



**USA**



**Towson University**

- 위치 : 미국 볼티모어 (Baltimore)

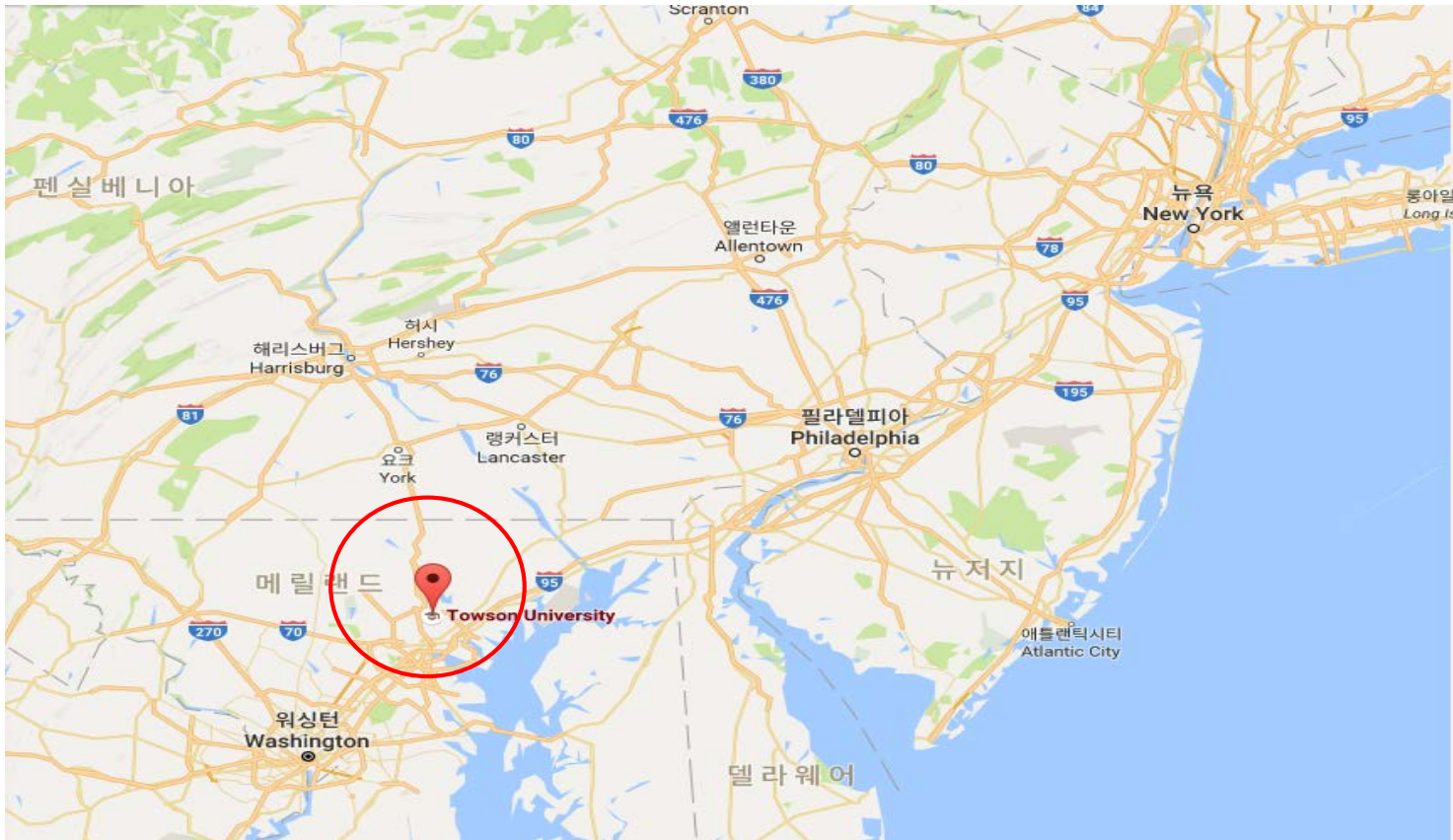

\* 워싱턴 DC에서 80분 거리 위치



## □ 파견자 명단: 총 20명 (여권 영문성명 확인)

성명	성별	여권영문성명	학부
권슬기	여자	Kwon Seulgi	환경안전공학과
김광배	남자	kim gonagbae	약학과
김유진	여자	KIM YU JIN	환경안전공학과
김혜원	여자	KIMHYEWON	행정학과
노재서	남자	Noh Jaeseo	전자공학과
동비비	여자	DONG FEIFEI	경영학과
박경석	남자	park kyeong seok	e-비즈니스학과
송준혁	남자	Song Jun Hyeok	의학과
윤지현	여자	YOUN JIHYUN	환경안전공학과
이가연	여자	Lee Ga yeon	생명과학과

성명	성별	여권영문성명	학부
이길오	남자	LEE GILOH	경영학과
이다영	여자	Da Young Lee	간호학과
이재우	남자	LEE JAE WOO	화학공학과
이지나	여자	Lee Jina	미디어학과
장석범	남자	JANG SEOK BEOM	화학공학과
장세련	여자	Sei Ryun Jang	환경안전공학과
정지원	여자	CHUNGJIWON	산업공학과
조석호	남자	cho suk ho	기계공학과
채신우	남자	CHAESHINWOO	기계공학과
최진아	여자	CHOI JIN AH	사회학과



## □ Program 특징

### □ 고강도 영어 수업

- Comprehensive English Language Class (2시간 / 1일)
- Elective English Class (1시간 / 1일)
- English Conversation & Culture Class
- Undergraduate-level Classroom observation
- Oral History & U.S. Culture

### □ Cultural Activities

- Baltimore 시내 투어
- Philadelphia 투어
- Washington DC 투어 (1박 2일)
- New York City 투어 (1박 2일)
- Habitat for Humanity – 사랑의 집짓기 운동
- 다양함 학교 행사 참여 가능





## □ 수업 프로그램 일정

일	월	화	수	목	금	토
<b>Jan. 29</b>	Jan. 30	Jan. 31	Feb. 1	Feb. 2	Feb. 3	<b>Feb. 4</b>
Towson 도착 환영 리셉션	오리엔테이션	수업 시작				
<b>Feb. 5</b>	Feb. 6	Feb. 7	Feb. 8	Feb. 9	Feb. 10	<b>Feb. 11</b>
볼티모어 씨티 투어	Habitat for Humanity OT		Habitat for Humanity 활동			워싱턴D.C 투어 (1박 2일)
<b>Feb. 12</b>	Feb. 13	Feb. 14	Feb. 15	Feb. 16	Feb. 17	<b>Feb. 18</b>
워싱턴D.C 투어 (1박 2일)			TU Majors Fair 2016			
<b>Feb. 19/26</b>	Feb. 20	Feb. 21	Feb. 22	Feb. 23	Feb. 24	<b>Feb. 25</b>
필라델피아 투어					종업식 Final Project 발표	뉴욕 투어 (1박 2일)
뉴욕투어 미국 출국						



# 미국 Towson University

## □ 숙소정보

- 교내 기숙사 - Marriot 호텔
- 4인 2실
- Fully equipped kitchens with kitchen supplies, dining area
- linens, towels, television and free wifi internet

숙소는 학교 바로 옆에 있는 Marriott 호텔로, 시설이 정말 좋습니다. 한 호실 당 4명이 생활하는데 2인용 방 1개, 1인용 방 1개가 있고 추가로 침대를 더 받아서 거실에서 한 명이 자는 식입니다. 텔레비전이 크게 있지만 잘 안 봤고 거실에는 소파, 테이블 등이 있어 편하게 생활하였습니다. 또한 세탁기와 건조기도 있어 빨래에 불편함이 없었고 주방에는 조리기구와 전기레인지, 전자레인지, 식기세척기 등이 있어서 저녁, 아침 등을 해결하였습니다. **일주일에 2번정도 청소를 해주기 때문에 따로 청소를 하지 않아도 되었으며 세제나 화장실물품이 떨어지면 프런트에 문의하면 됩니다. 호텔 2층에는 헬스센터가 있어서 운동을 좋아하는 분이라면 가보는 것도 좋을 것 같습니다.**





## □ 진행일정

지원서 제출	11. 7(월) 까지
배치고사 진행	11월 말 예정
비자서류 수령	12월 중순 예정
비자인터뷰 신청	1월 중순까지취득
출국	7. 28(토) 예정
프로그램 일정	1. 29(일) ~ 2. 26(일) (4주)
귀국	7. 27(월) 예정



## □ 항공

### [출국편] 인천 - 디트로이트 - 볼티모어

구분	출발	도착
(DL 158) 인천 - 디트로이트	<b>2017. 1. 28.(토) 10:00</b>	2017. 1. 28.(토) 10:00
(DL 1438) 디트로이트 - 볼티모어	2017. 1. 28.(토) 15:00	<b>2017. 1. 28.(토) 16:18</b>

### [귀국편] 뉴욕 - 디트로이트 - 인천

구분	출발	도착
(DL 1579) 뉴욕 - 디트로이트	<b>2017. 2. 26.(일) 07:05</b>	2017. 2. 26.(일) 09:15
(DEL 159) 디트로이트 - 인천	2017. 2. 26.(일) 12:05	<b>2016. 2. 27.(월) 16:00</b>



**Power Plant in Baltimores Inner Harbor offers students a variety of restaurants and concert venues**



# 경험홍보후기

“우선 Towson 대학의 수업을 통해서 **미국에서 많이 쓰이는 어휘와 미국 학생들의 생각을 알 수 있었고,** 다양한 학생들과 같이 수업을 들으며 각 나라의 **문화를 배울 수 있었다.** 그리고 필드트립을 통해 미국 동부의 여러 도시들을 여행하면서, 그 지역의 역사와 문화를 알고 다양한 먹거리들을 먹을 수 있었다”

-15동계, 화학공학과

이제 3,4학년 이 된다는 이유로 단기프로그램에 참가하기 꺼려하는 학우들이 많을 것 같습니다. 저 또한 이제 4학년 1학기를 앞두고 이 프로그램에 참가한 것이기 때문에 걱정이 많았습니다. **하지만 확실히 실보다 득이 더 많았기 때문에 걱정은 사라졌습니다. 학년에 상관하지 말고 하고 싶으면 하라고 말하고 싶습니다.**

-15동계, 경제학과

외국 파견 프로그램이긴 하지만 1달이라는 시간이 매우 짧기 때문에 많은 고민을 했지만 갔다 온 후인 지금, 확실히 멋지고 좋은 경험이 되었습니다. **파견 전에는 한국에서만 평생 살아도 괜찮겠지라는 생각을 하였는데 막상 미국이란 나라에 가보니 놀라운 것이 한 두 가지가 아니었습니다. 시야가 넓어진다는 것은 대단한 경험이 아닌, 사소한 것부터 나에게 체화 되어 다가오는 것 같습니다.**

-15 동계, 경제학과

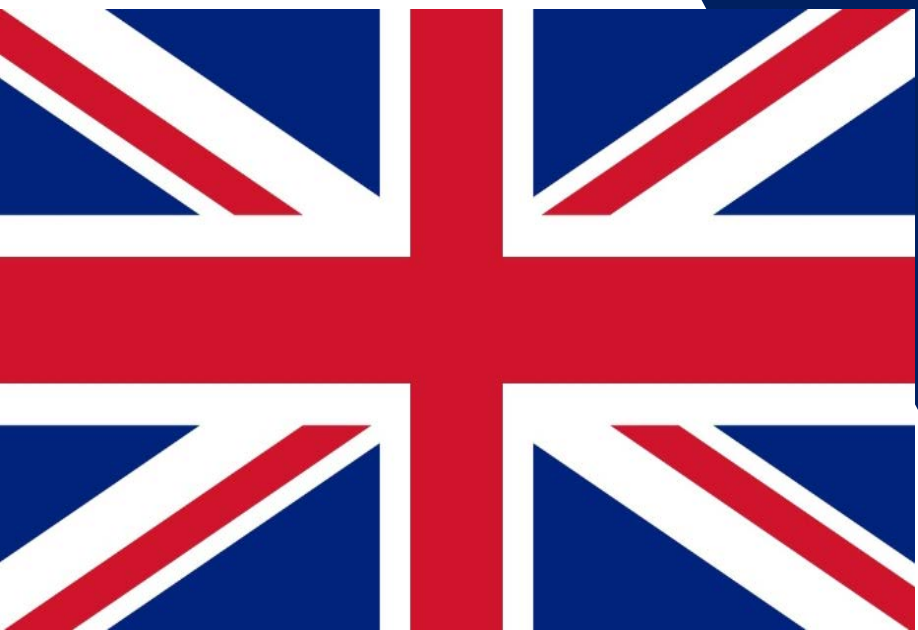

**UK**



# City of York







- City of York



# 영국, University of York

- University of York
  - ▣ 영국 북부 명문대학
  - ▣ 세계대학 랭킹 100위 내외
  - ▣ 런던과 에든버러 중간
    - 런던: 1시간 50분
    - 에든버러: 2시간 30분  
by train

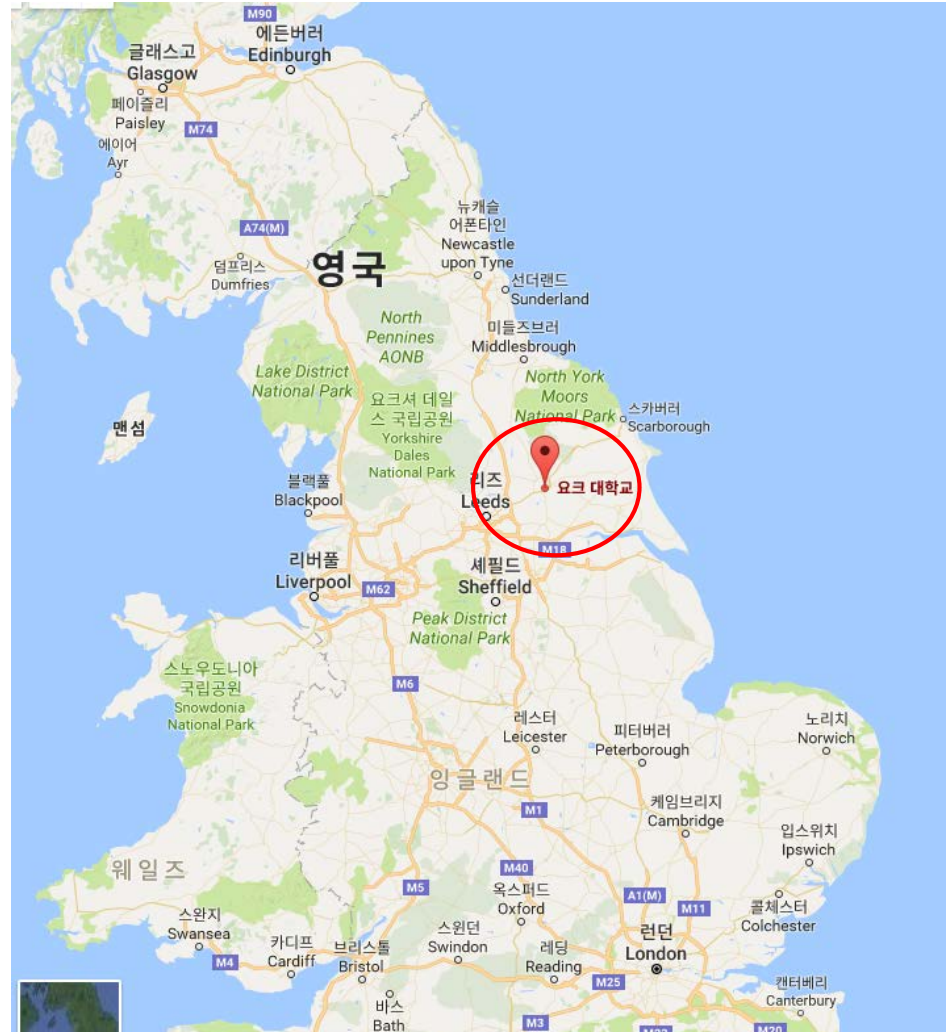



## □ 파견자 명단: 총 15명 (여권 영문성명 확인)

성명	성별	여권영문성명	학부
노을	여자	No EuI	경영대학
노재우	남자	NOH JAEWOO	사회과학대학
박지수	여자	PARK JISU	사회과학대학
손세호	남자	Son seho	경영대학
양지민	여자	YANG JIMIN	정보통신대학
이윤서	여자	YOON SEO LEE	인문대학
이장환	남자	LEE JANG HWAN	정보통신대학
이주형	남자	LEEJUHYUNG	정보통신대학
이지예	여자	Lee Ji Ye	정보통신대학

성명	성별	여권영문성명	학부
이지희	여자	LEE JIHEE	사회과학대학
전지호	여자	JEON JIHO	공과대학
정유진	여자	Yujin Jung	인문대학
조예원	여자	Cho yea won	경영대학
최재혁	남자	CHOI JAE HYUK	정보통신대학
함경표	남자	Ham Kyung Pyo	정보통신대학



- York 프로그램 특징
  - 영어 및 영국문화 체험 프로그램 (Taylor-Made program)
  - English Language Enhancement / Cultural programs
  - 매일 4시간 30분 수업 (1시간 30분 \* 3번)
  - 맨체스터, 휘트비 필드트립
  - 홈스테이 / 1:1 버디 매칭



## □ York 프로그램 특징

### ▣ 영어 및 영국문화 체험 프로그램 (Taylor-Made program)

English language enhancement	Culture	Project & Presentation
<ul style="list-style-type: none"> <li>English language skills development with an <b>emphasis on communication</b></li> <li>Accuracy in grammatical structure and pronunciation</li> <li>Vocabulary development</li> </ul>	<ul style="list-style-type: none"> <li>Intercultural Competency Training</li> <li><b>Social-anthropological insights into key areas of English culture</b> such as small-talk, food and drink and the class system</li> <li>Reflective learning journal</li> <li>Cultural visits to institutions and areas of cultural significance</li> </ul>	<ul style="list-style-type: none"> <li><b>Set up and goal setting</b></li> <li>Data gathering / analysis</li> <li>Conclusions and dissemination</li> <li>Planning and preparation</li> <li>Structure</li> <li>Delivery; using the voice, pronunciation (sounds and stress), adding Emphasis</li> </ul>



## □ 수업 프로그램 일정

일	월	화	수	목	금	토
Jan. 22	Jan. 23	Jan. 24	Jan. 25	Jan. 26	Jan. 27	Jan. 24
Towson 도착 환영 리셉션	오리엔테이션 캠퍼스 투어	수업 시작 버디매칭 (1:1)		요크 시내투어		
Jan. 29	Jan. 30	Jan. 31	Feb. 1	Feb. 2	Feb. 3	Feb. 4
				휘트비 투어		
Feb. 5	Feb. 6	Feb. 7	Feb. 8	Feb. 9	Feb. 10	Feb. 11
				맨체스터 투어		
Feb. 12	Feb. 13	Feb. 14	Feb. 15	Feb. 16	Feb. 17	Feb. 18
				프로젝트 결과발표 호스트패밀리 리셉션	종업식	

## □ 숙소정보

- 홈스테이
- 주중 아침/저녁, 주말 식사 제공
- 1인 - 1 Bedroom 배정
- 합격 후 홈스테이 신청서 작성

호스트 패밀리 파티





## □ 진행일정

지원서 제출	11. 10(목) 까지
출국	11. 22(일) 예정
프로그램 일정	11. 23(월) ~ 2. 17(금) (4주)
귀국	2. 19(일) 예정

<https://docs.google.com/forms/d/e/1FAIpQLSd03it29BdeARC8DJPcSRjHabdKrHn8rLEuFBgAyiY5S19DQA/viewform?c=0&w=1>





## □ 항공

### [출국편] 인천 - 히드로 - 리즈

구분	출발	도착
(BA 18) 인천 - 히드로	<b>2017. 1. 22.(일) 10:55</b>	2017. 1. 22.(일) 14:20
(BA 1344) 히드로 - 리즈	2017. 1. 22.(일) 17:30	<b>2017. 1. 22.(일) 18:35</b>

### [귀국편] 리즈 - 히드로 - 인천

구분	출발	도착
(BA 1347) 리즈 - 히드로	<b>2017. 2. 18.(토) 09:20</b>	2017. 2. 18.(토) 10:35
(BA 17) 히드로 - 인천	2017. 2. 18.(토) 12:55	<b>2017. 2. 19.(일) 08:50</b>



Créateurs d'avenirs



---

# BUDAPEST WINTER PROGRAMME

23rd January 2017 – 5th February 2017

ANGERS  
PARIS  
BUDAPEST  
SHANGHAI



---

[WWW.ESSCA.FR](http://WWW.ESSCA.FR)

- 프랑스, ESSCA School of Management
  - 100년 이상된 프랑스 전통 경영대 (그랑제꼴)
  - 4개 캠퍼스로 구성:  
프랑스 Angers, Paris,  
헝가리 Budapest,  
중국 Shanghai

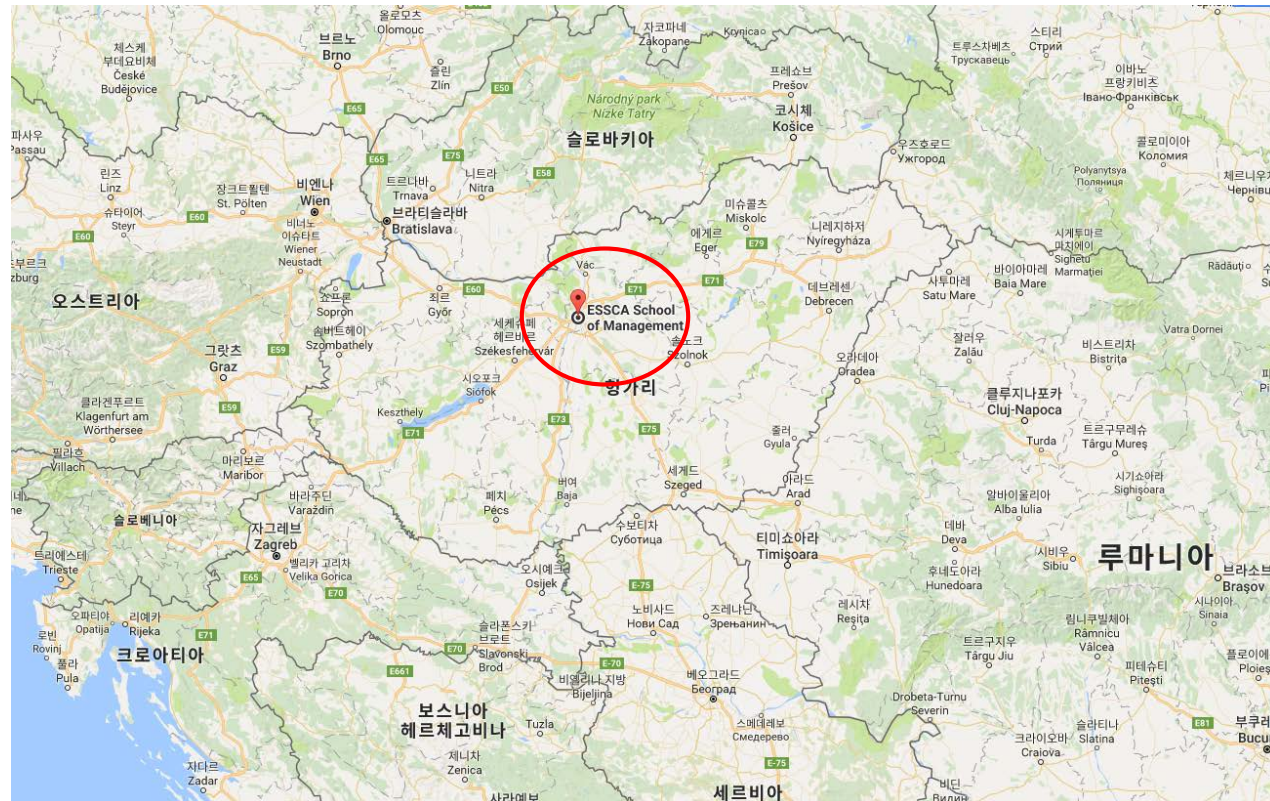



## □ 파견자 명단: 총 6명 (여권 영문성명 확인)

성명	성별	여권영문성명	학부
박수환	남자	Park Soo Hwan	경영학과
안경옥	여자	ANKEONAOAK	사학과
이주열	남자	LEE JUYEOL	금융공학과
정윤석	남자	JEONGYOONSEOK	경영학과
정지원	여자	JI WON JEOUNG	산업공학과
최소영	여자	CHOI SOYOUNG	금융공학과



## □ 프로그램 특징

- ▣ Winter Short-term Program
- ▣ 다양한 국가의 참가자와 함께 프로그램 진행
- ▣ 기초 경영학과목 2개 수강
- ▣ 부다페스트 소재 Company Visit 진행 예정  
(아우디, 화웨이, 딜로이트 등)





## □ 수업정보 (4~5학점 인정 예정)

DOING BUSINESS AND MANAGEMENT IN CEE (30 <sup>시간</sup> )	POSTMODERN MARKETING IN CEE (30 <sup>시간</sup> )
<p>this course is designed to help participants to <b><u>develop a deeper understanding of the issues that confront regional and global managers today</u></b> and to prepare them for leadership roles in regional organizations or to become regionally/globally successful entrepreneurs.</p>	<p>Efforts will be made to extend the utility of this course beyond its immediate aim which is to develop student knowledge and <b><u>understanding of future marketing trends and practices.</u></b></p>

\* CEE: Central Eastern Europe

## □ 숙소 정보

- Calvin House (<http://www.kalvinhouse.hu/?lang=eng>)
- 3성급 호텔
- 조식 뷔페 제공
- 학교까지 도보 5분 이내



## □ Attractions in Budapest



- the bridges crossing over the Danube
- Heroes Square and the City Park
- The Art Gallery, the National Gallery, House
- thermal baths
- the beautiful, neo-Renaissance Opera House
- Ruin Bars
- ice skating-rink at Heroes Square







## □ 진행일정

지원서 제출	11. 10(목) 까지
출국	개별 출국
프로그램 일정	1. 23(월) ~ 2. 5(일) (2주)
귀국	개별 귀국



**Singapore**

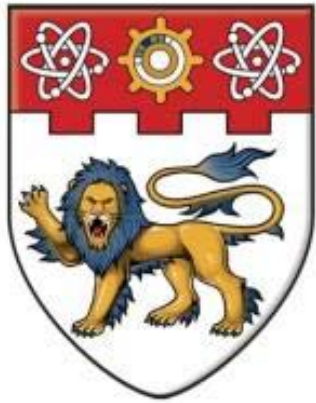

# NANYANG TECHNOLOGICAL UNIVERSITY

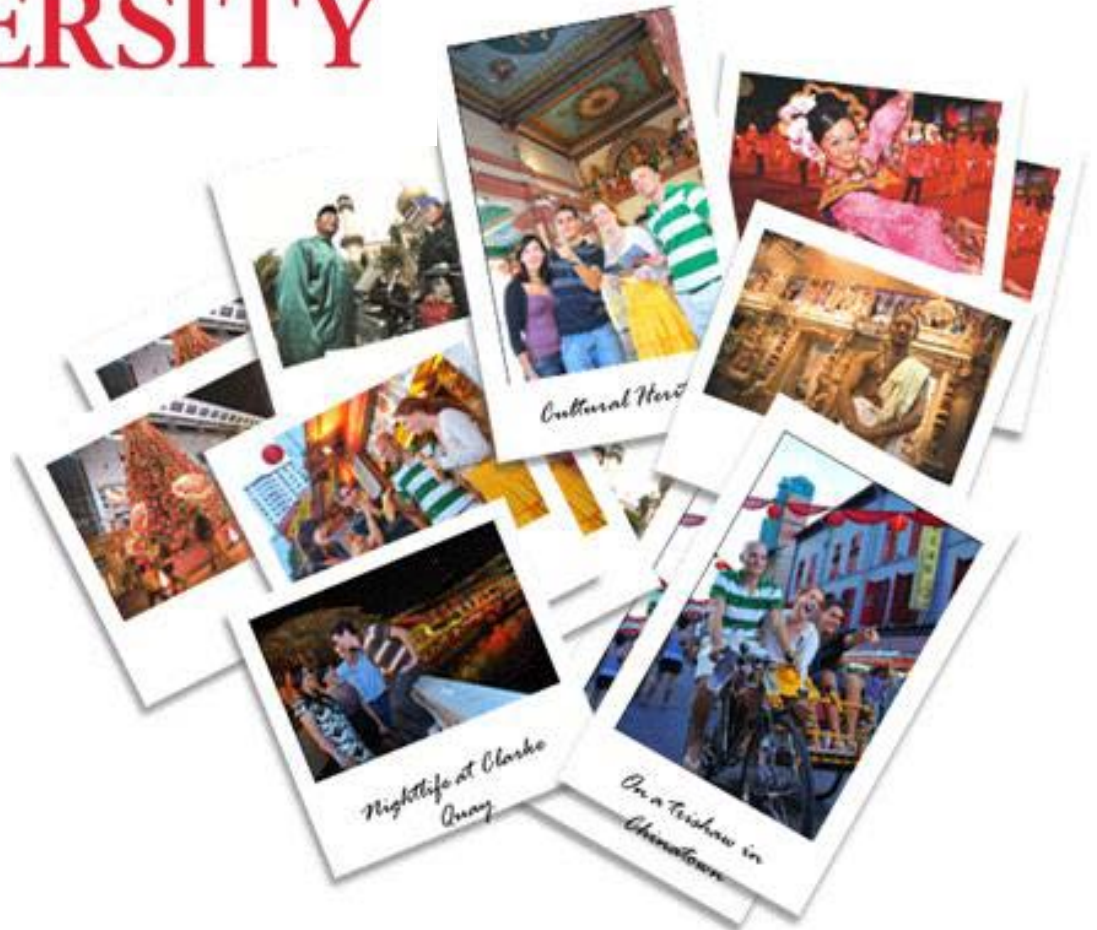



# 싱가폴 Nanyang Technological University

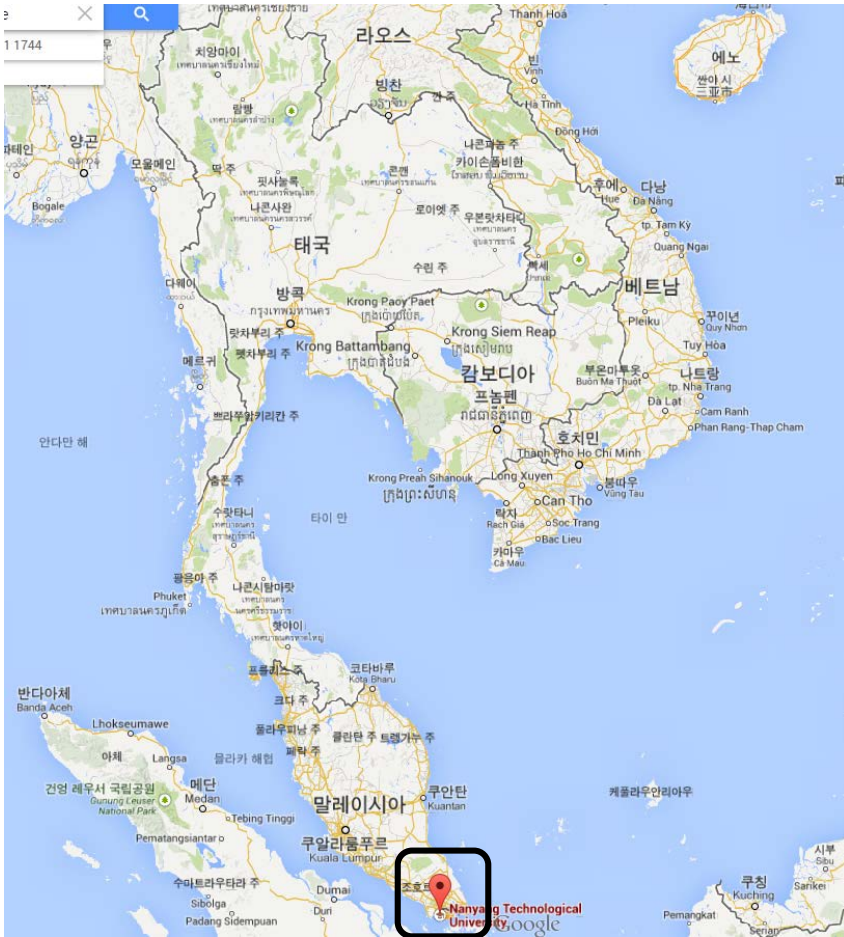



## □ 파견자 명단: 총 10명 (여권 영문성명 확인)

성명	성별	여권영문성명	학부
김재원	남자	KIM JAE WON	기계공학과
박보경	여자	Park Bo-kyoung	영어영문학과
배예슬	여자	YESEULBAE	약학과
우선아	여자	WOO SUNA	영어영문학과
이소연	여자	Lee soyeon	심리학과
이현아	여자	LEE HYEONA	경영학과
정일영	남자	CHUNG IL YOUNG	건축학과
하윤수	남자	HA YOONSOO	스포츠레저학과
현민선	여자	Hyun Minseon	심리학과
홍인표	남자	HONG INPYO	금융공학과



- **NTU (난양이공대) 학교는 ?**
  - ▣ 싱가포르 명문 대학
  - ▣ 전세계 대학 top 1%에 드는 세계적인 명문 대학  
(2016년 QS 세계대학랭킹 전세계 13위)
  
- **Summer NTU Program 특징**
  - ▣ 오전 중국어 초급 / 오후 중국문화 수업 진행
  - ▣ 싱가포르 시내 탐방, 다양한 문화체험 활동





## Chinese Language & Cultural Studies

### Basic Chinese Language

The course content is topic based to enable students to master basic conversational skills for daily use.

They can expect to learn up to 260 Chinese characters, 40 grammatical points, and 300 commonly-used sentences.

### Chinese Cultural Studies

The course aims to expose students to the **unique aspects of Chinese culture in the Singaporean context.**

To better appreciate multicultural Singapore, students will also be introduced to the **various cultures** in the country, which **includes the Malay and Indian communities.**



## Chinese Language & Cultural Studies



Chinese Calligraphy



Chinese Language



Traditional Chinese Medicine





## □ 다양한 Activity 진행

- 싱가포르 시내 투어
- Summer BBQ 파티
- 프라타 제작
- 바틱 페인팅
- Singapore Zoo & River Safari







# 경험홍보후기

가기 전에는 조금 망설였으나 이번 파견만큼 잘 했다고 생각한 적도 드문 것 같습니다. 중국어 및 중국 문화 수업부터 싱가포르 여행, 사람들과의 교류 등 모든 것이 만족스러웠습니다. **우리 학교와 협약을 맺은 NTU는 세계에서 알아주는 대학교로써 실망하시지 않으실 겁니다.** 제가 다녀온 다른 나라들 중에서도 싱가포르는 최고로 깨끗하고 사람들이 친절하며 이동하기도 매우 좋았습니다. **다양한 문화가 공존**하여 여러 문화를 체험할 수 있으며.....  
-15동계 금융공학전공

저는 난양기술 대학이 우리학교에서 **자매결연 맺은 학교들 중 에서 탑이라고 들어서 알아본 결과 세계 13위대학임을 알고 지원하게 되었습니다.** 그래서NTU학생들은 어떤생각을 가지고 있을까, 엘리트들은 어떻게 다른가를 느끼기위해 **현지학생들과 친해지려고 노력했던 것 같습니다.** 실제로 굉장히 달랐지만 직접 가서 느껴보시기 바랍니다.  
-16하계 경영학과

비록 이번에 첫 해외경험이어서 외국인 친구들과 많은 소통을 하지는 못했지만 **단기 프로그램에 다녀와서 교환학생 추가모집에 지원했을 정도로 생각이 많이 바뀌고 한국에서의 닫혀있던 생각을 열 수 있었던 좋은 기회였습니다.** 우리 학교가 이런 해외 파견 프로그램이 많고 지원도 많이 해준다는 사실에 만족스럽습니다.  
-16하계 산업공학





## □ 진행일정

온라인 지원 마감	11. 4(금) 까지
출국	개별출국
프로그램 일정	1. 4.(수) ~ 1. 25(수) (3주)
귀국	개별 귀국

[https://venus.wis.ntu.edu.sg/NG\\_APP/Pages/Login.aspx](https://venus.wis.ntu.edu.sg/NG_APP/Pages/Login.aspx)

- Official Transcript in English
- Passport-size Photo in JPEG (60kb;400(W)x514(H)pixels)
- Passport Information page in JPEG

## □ 숙소 정보

- ITE Hotel West (<http://west.ite.edu.sg/soh/sitepages/hotel.aspx>)
  - 학교 외부 레지던스 홀, 매일 무료 셔틀 제공 예정
  - 2인 1실
  - 조식제공
  - 1월 3일(화) 체크인 / 1월 26일(목) 체크아웃

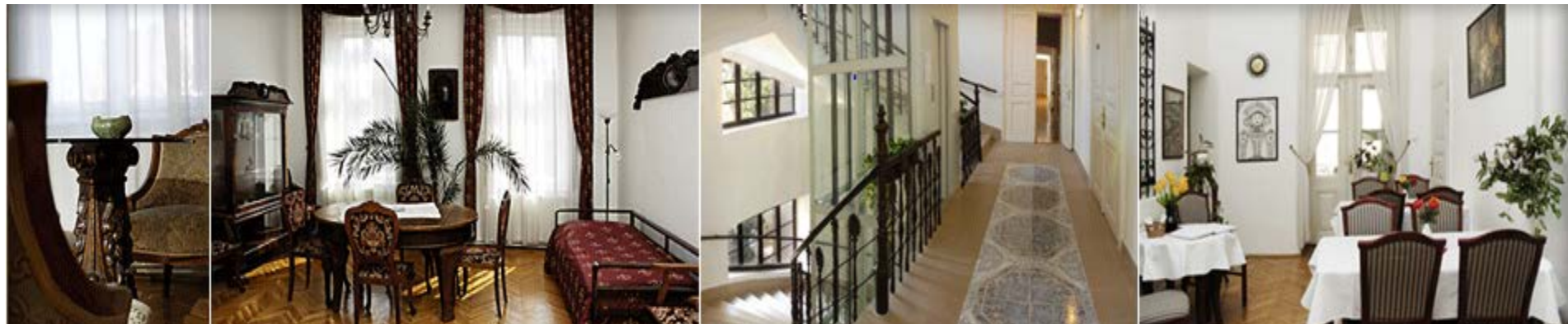



**Japan**



# Sapporo Gakuin University





- 위치 : 일본 삿포르(Sapporo) 근교 에베쓰시(Ebetsu City)

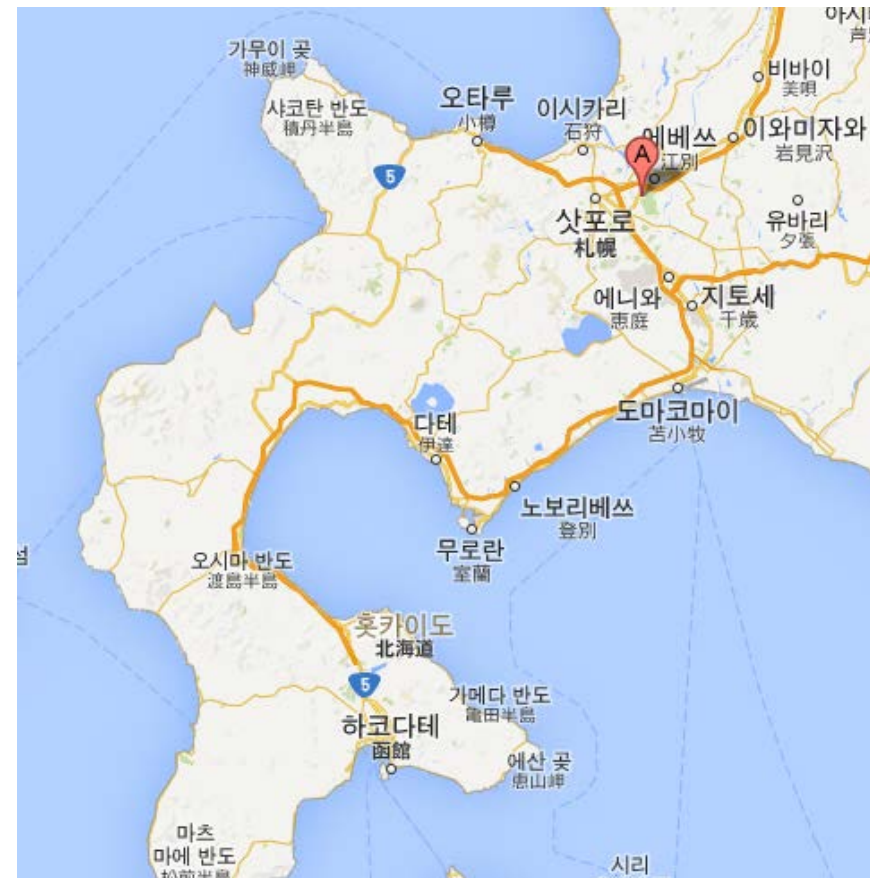





## □ 파견자 명단: 총 15명 (여권 영문성명 확인)

성명	성별	여권영문성명	학부
강주현	남자	KANG JOO HYUN	국방디지털융합학과
강준하	남자	KANG JUN HA	국방디지털융합학과
구지은	여자	koo ji eun	문화콘텐츠학과
김기영	남자	KIM GIYEONG	사학과
김지원	여자	Kim Ji Won	영어영문학과
명승주	남자	Myeong Seung Ju	국방디지털융합학과
박찬혁	남자	chan-hyug-park	건축학과
배지훈	남자	BAEJIHOON	전자공학과
연선애	여자	Yeon Seonae	산업공학과
유상현	남자	YOUSANGHYUN	화학공학과

성명	성별	여권영문성명	학부
윤철희	남자	Yoon Cheol hee	환경안전공학과
장유환	남자	Jang Yu Hwan	국방디지털융합학과
정필영	남자	Jung Pil Young	국방디지털융합학과
주소영	여자	JOO SOYOUNG	e-비즈니스학과
최재현	남자	choi jae-hyeon	화학공학과



## □ 프로그램 특징

- Level test 후 분반이 이루어지며, 일본어 초급부터 수강 가능함
- 일본어학수업(Japanese)과 일본문화 특강(2회)로 이루어짐
- 일본 현지 대학생의 도우미 활동 (1:3)
- 필드트립 3회 이상 진행
- 아사히마야 동물원, 니세코, 노보리베츠, 삿포로 눈축제



	Mon	Tue	Wed	Thu	Fri	Sat
		Jan.10	Jan.11	Jan.12	Jan.13	Jan.14
1st		Arrival ↓Go to SGU Guidance and room assignment	Placement Test	Japanese	No class  (Due to university entrance exams)	
2nd			Japanese	Japanese		
3rd			Japanese	Campus Tour Welcome Party		
4th						
	Jan.16	Jan.17	Jan.18	Jan.19	Jan.20	Jan.21
1st	Japanese	Japanese	Japanese	Japanese	Japanese	Field Trip 1 Asahiyama Zoo
2nd	Japanese	Japanese	Japanese	Japanese	Japanese	
3rd		Activities with Law Dept. Students				
	Jan.23	Jan.24	Jan.25	Jan.26	Jan.27	Jan.28
1st	Japanese	Japanese	Japanese	Japanese	Japanese	Field Trip 2 Niseko
2nd	Japanese	Japanese	Japanese	Japanese	Japanese	
3rd				History of Hokkaido I  At HAOC		
	Jan.30	Jan.31	Feb.1	Feb.2	Feb.3	Feb.4
1st	Japanese	Japanese	Japanese	Japanese	Field Trip 3 Lake Toya, Noboribetsu (Day 1)	Field Trip 3 Lake Toya, Noboribetsu (Day 2)
2nd	Japanese	Japanese	Japanese	Japanese		
3rd		Activities with Law Dept. Students	Special Lecture  History of Hokkaido II			
	Feb.6	Feb.7	Feb.8	Feb.9	Feb.10	Feb.11
1st	Japanese	Japanese	Japanese	Japanese	Departure	National Holiday
2nd		Japanese	Japanese	Japanese		
3rd	Visit Snow Festival after classes			Certification Ceremony		







# 경험홍보후기

SGU에서의 한 달은 정말 꿈만 같았습니다. 한국에서는 경험해보지 못한 걸 다채롭게 할 수 있는 경험이었습니니다. 이걸 제가 단순히 한국에서는 갈 수 없던, 일본 관광지를 갔다는 의미가 아닙니다. 비에이나 하코다테와 같이 한국에서는 보기 힘든 설원, 야경을 볼 수 있던 것도 저에게 큰 경험적 자산이 됐지만, 무엇보다도 **다양한 사람들과 다양한 방식으로 어울려 봤다는 게 가장 큰 경험적 자산**입니다. **이 전에는 같은 학교 정도의 울타리에서만 머물렀지만, 타지에 방문한 사람들 간에는 그런 울타리가 없이 하나가 됐습니다. 또한 일본의 학생들과 술도 먹고, 미지에도 방문하면서 잘하지도 못하는 일본어, 영어를 구사하면서 친분을 쌓아가던 시절이 꿈만 같습니다.**

-15 동계 E-Business 학과

**한국과 일본 사이의 긴장관계는 쉽사리 풀리지 않고 있지만 긴 일본여행을 2번째 다녀오는 사람으로서 일본에는 우리나라 사람들이 배워야 하는 것들이 분명히 많다는 것을 다시 한 번 확인하고 오게 되었다.** 일본 사람들의 남에 대한 배려심, 친절함등은 우리나라 사람들이 꼭 갖춰야 하는 부분인 것 같다. 일본이라는 나라를 보고 배운 것뿐만 아니라 사람들을 보고 배운 것도 많았다.

-15 동계 국방디지털융합학과

**삿포로 가쿠인대학 정말 강력 추천합니다! 삿포로라는 도시가 정말 매력 있었고 학교 사람 한분한분이 프로그램에 정성을 쏟아 주시며 학생들을 배려해 주십니다.** 또한 필드트립으로 좋은 곳을 정말 많이 가봐서 건문을 넓히기에도 좋았습니다. 한국 일본 중국 세 나라가 모여서 매우 재미있게 공부하고 놀았습니다. 특히 한국에 건국대, 한남대, 동아대 등의 친구들도 많이 사귀어서 매우 뜻 깊고 보람찬 한달이었습니다. 일본인과 한일전 축구를 본 것이 기억에 남습니다. **한 달 정말 꿈 같은 시간이었습니다. 후배분들에게 정말 추천하고 싶은 프로그램입니다.**

-15 동계 E-Business 학과



## □ 진행일정

지원서 제출	11. 10(목) 까지
출국	1. 10(화)
프로그램 일정	1. 11.(수) ~ 2. 9(목) (4주)
귀국	2. 10(금)

## □ 항공일정

### [출국] 인천 - 치토세

구분	출발	도착
(KE 765) 인천 - 치토세	<b>2017. 1. 10.(화) 10:05</b>	2017. 1. 10.(화) 12:45

### [귀국] 치토세 - 인천

구분	출발	도착
(KE 766) 치토세 - 인천	<b>2017. 2. 10.(금) 14:05</b>	2017. 2. 10.(금) 17:15

- 각 프로그램 별 대표학생을 선발해주세요
  - 대표학생 주요 역할
    - 국제교류팀과 연락: 공지사항 등 전달
    - 진행사항 취합 및 보고

Towson	York	ESSCA	NTU	Sapporo





## 국제교류팀 (Office of International Affairs)

- 국제교류팀 홈페이지      [www.ajou.ac.kr/oia](http://www.ajou.ac.kr/oia)
- 참고 : 게시판 > 자료실 > 서식 > 경험홍보후기
- 문의사항 : Q&A 게시판
- 이메일 : [exch@ajou.ac.kr](mailto:exch@ajou.ac.kr)
- TEL      : 031-219-2926

여러분의 미래에 아주대학교  
국제화 프로그램이 많은 도움이 되길 바랍니다.



Ajou University, Office of International Affairs  
[www.ajou.ac.kr](http://www.ajou.ac.kr)  
[inter@ajou.ac.kr](mailto:inter@ajou.ac.kr)